



**DIÀLEG AMB UN JUTJAT DE
GUÀRDIA**



Per què?

Quan?

Significat

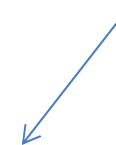

**INVESTIGACIÓ
DE DELICTES**

**ABANS DE TRUCAR CAL
VALORAR...**



**Que es tracti d'un
procés violent
(investigació de
delictes)**



**La trucada, suposarà la
iniciació d'un procés
d'investigació judicial**

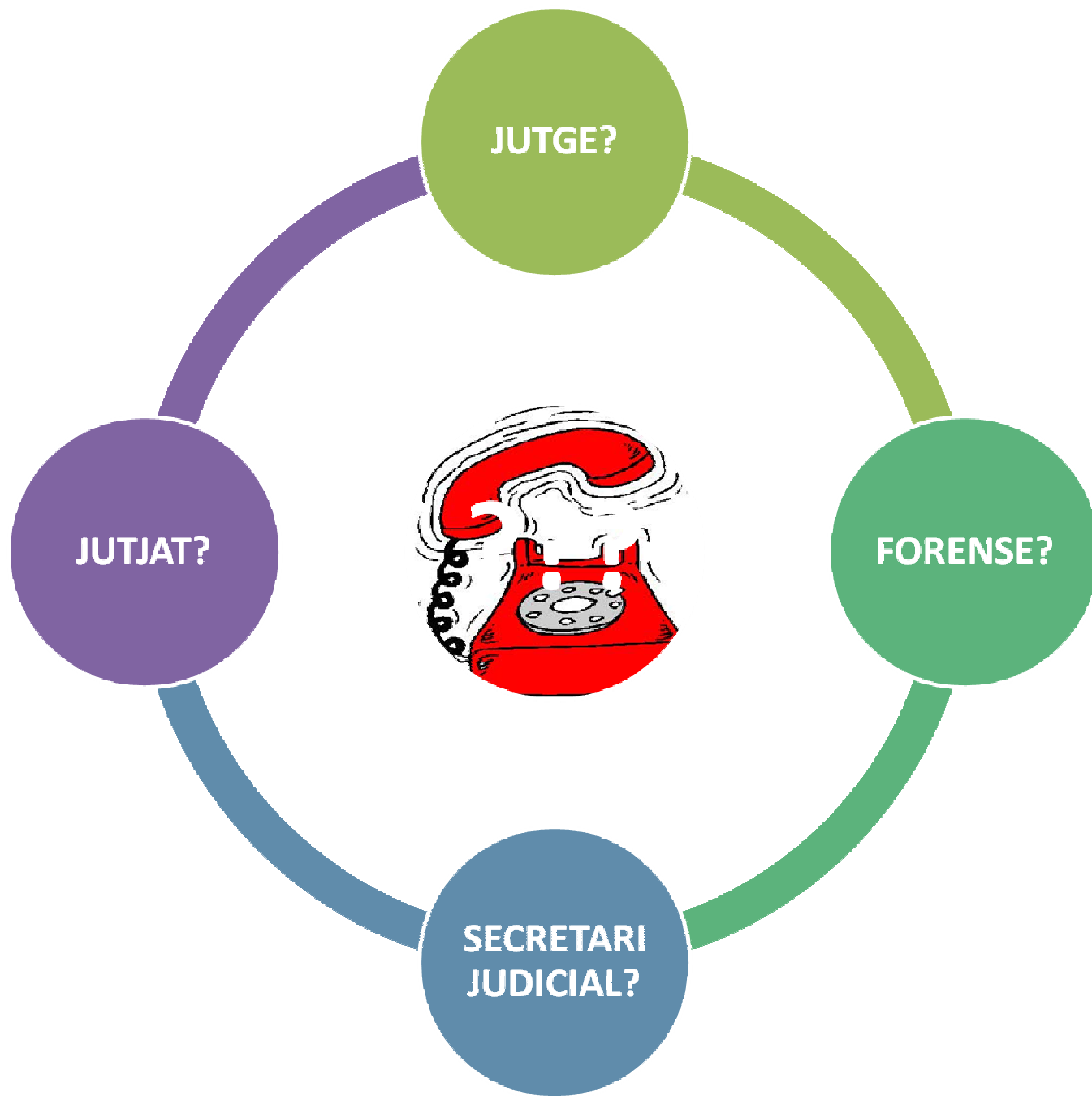

JUDGE?

FORENSE?

SECRETARI
JUDICIAL?

JUTJAT?

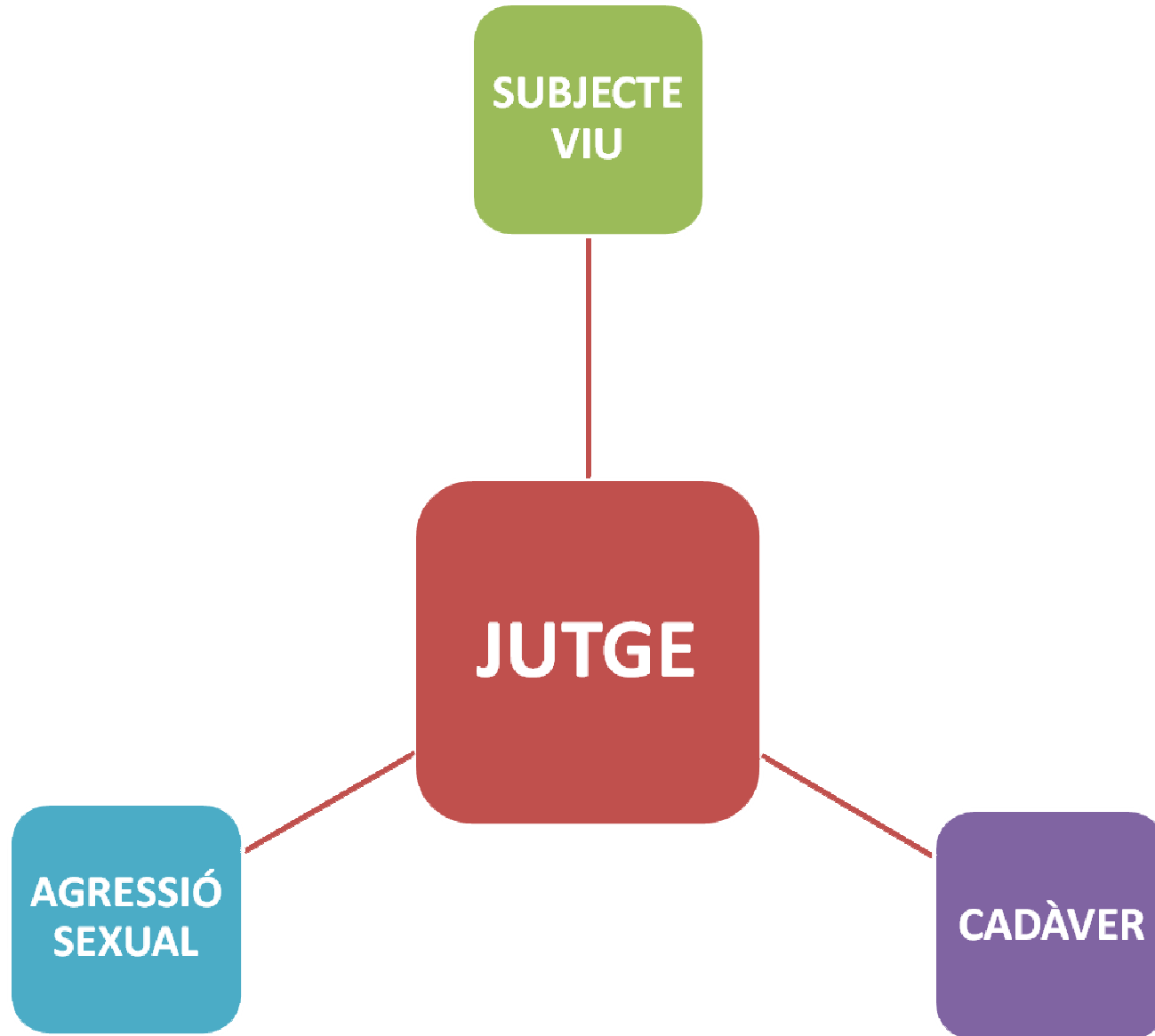

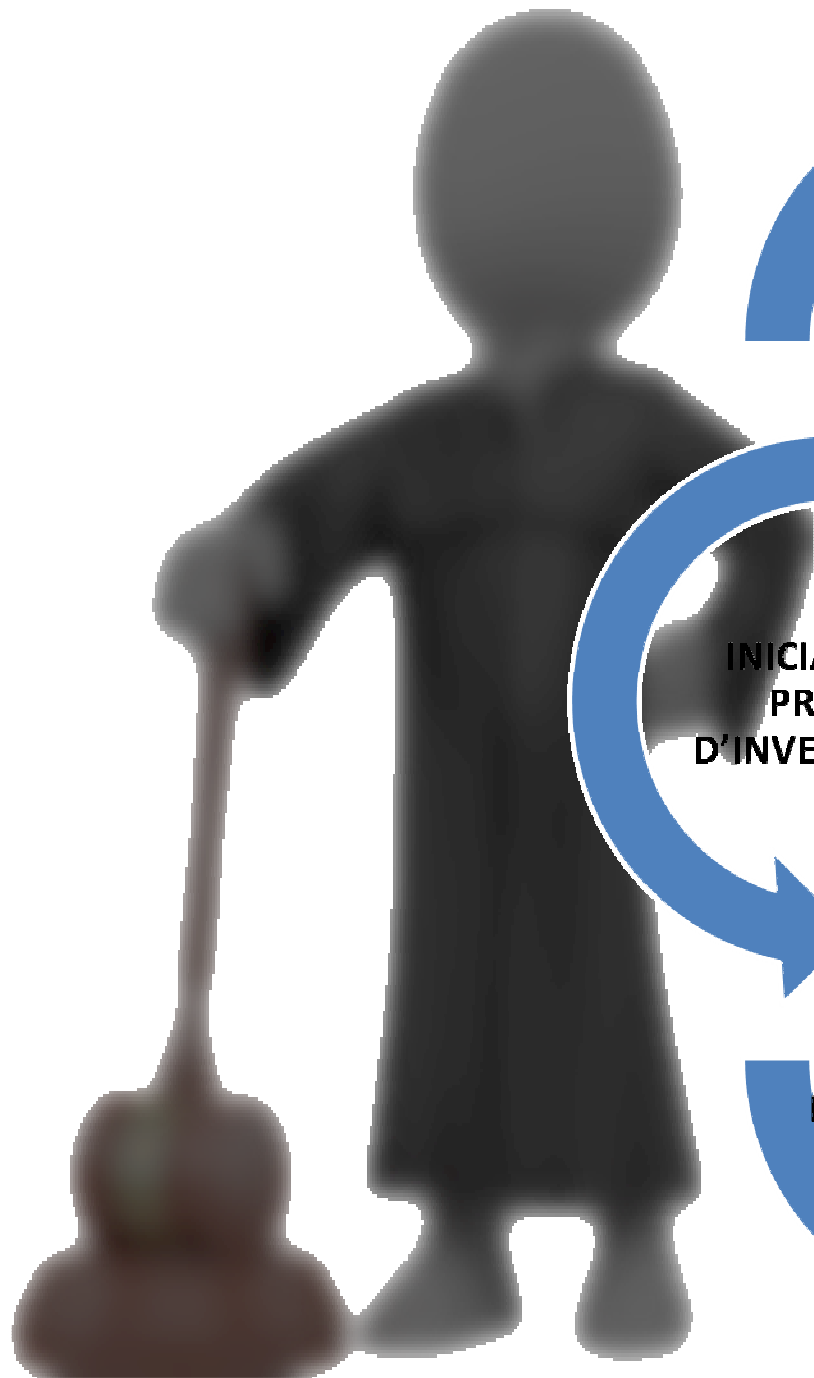

**QUAN EL JUTGE
REBI LA
TRUCADA...**

**INICIARÀ UN
PROCÉS
D'INVESTIGACIÓ**

**OBRIRÀ
IMMEDIATAMENT
DILIGÈNCIES JUDICIALS**

**DONARÀ LES
ORDRES
CONVENIENTS**

HORARIS DEL JUTJAT DE GUÀRDIA



De 9 a 14 i de 17 20

Festius de 10 a 14

Fora dels horaris: cal trucar al mòbil de guàrdia

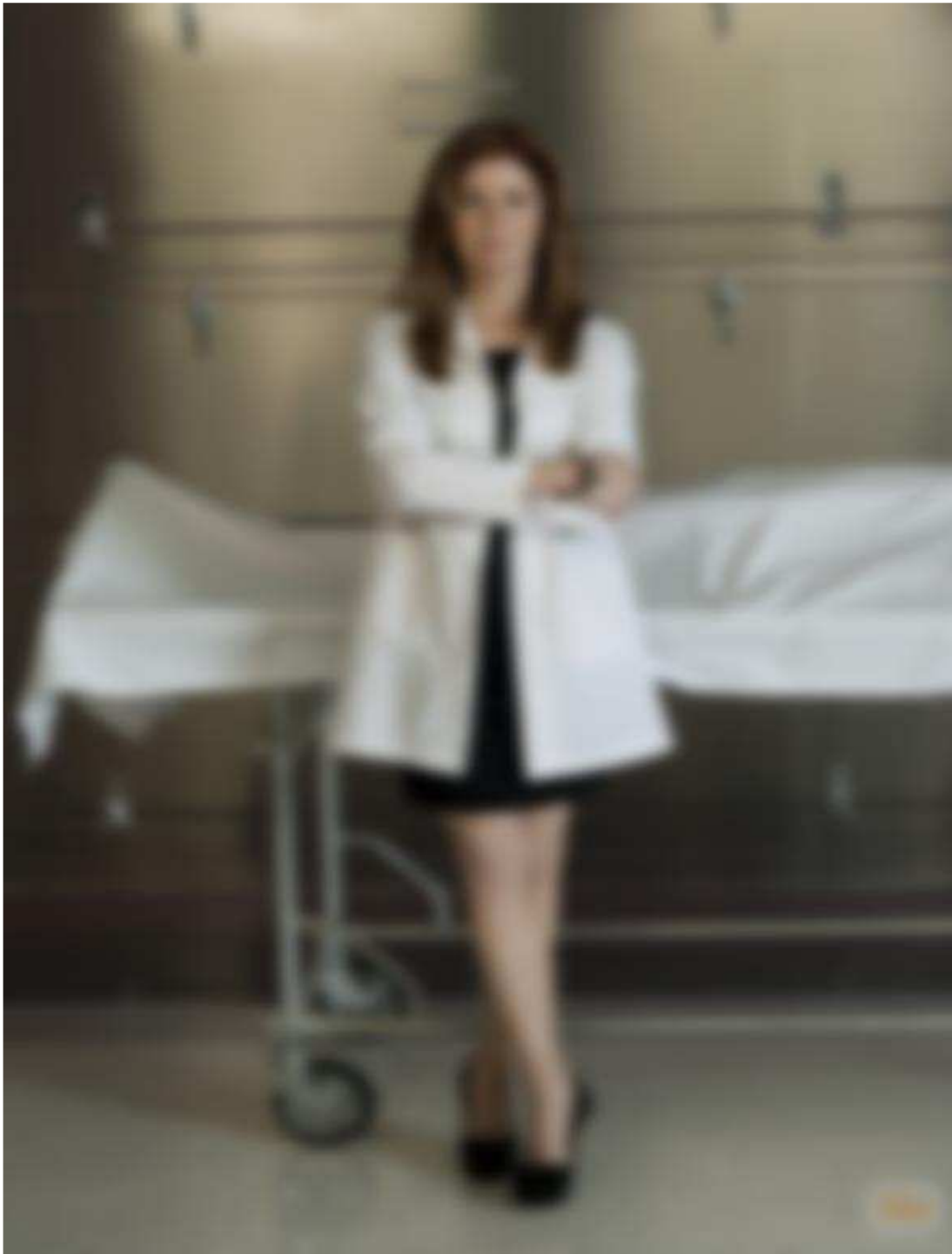

METGE FORENSE

QUI ÉS?

**QUÈ
FA?**

**ÉS UN METGE AL
SERVEI DE
L'ADMINISTRACIÓ
DE JUSTÍCIA**



**DEPÈN
ÚNICAMENT DE
JUTGES I FISCALS**



**ACTUA PER
ORDRE D'ELLS.
MAI DE FORMA
AUTÒNOMA**

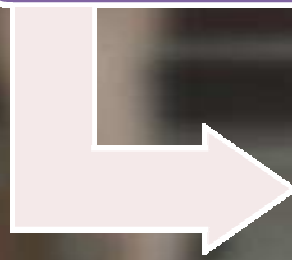

**NO ÉS UN
CONSULTOR
SANITARI**



**EL FUNCIONAMENT DELS JUTJATS NO
ÉS COMPARABLE A UN CENTRE
SANITARI.**

**EL JUTJAT NO ÉS UN *CONSULTOR*
SANITARI.**

**EL JUTGE SEMPRE QUE REBI UNA
TRUCADA, DONARÀ PER SUPOSAT QUE
CAL INVESTIGAR UN FET VIOLENT.**



QUAN TRUQUEU

- Penseu que esteu iniciant un procediment judicial d'investigació de fets violents



Heu de donar tota la informació útil a l'interlocutor:
antecedents,
circumstàncies

