

Informe anual 2022

Síntesi



Missió, visió i valors

La missió (*Què hem de fer?*)

El Consorci Corporació Sanitària Parc Taulí de Sabadell, com a entitat pública, té la missió de donar resposta a la població de referència amb una atenció sanitària i social de qualitat, resolutiva, integral i que fomenti l'equitat i la satisfacció en un marc de sostenibilitat, tot integrant la docència, la recerca i la innovació en ciències de la salut.

La visió (*Què volem ser?*)

Ser una entitat reconeguda per l'entorn i pels seus professionals pel seu model assistencial, organitzatiu, docent i de recerca que doni resposta als seus compromisos socials.

Els valors (*En què creiem?*)

- L'orientació als ciutadans en la seva diversitat
- L'excel·lència
- La cooperació
- El compromís amb l'entorn, tant amb les persones com amb el medi ambient

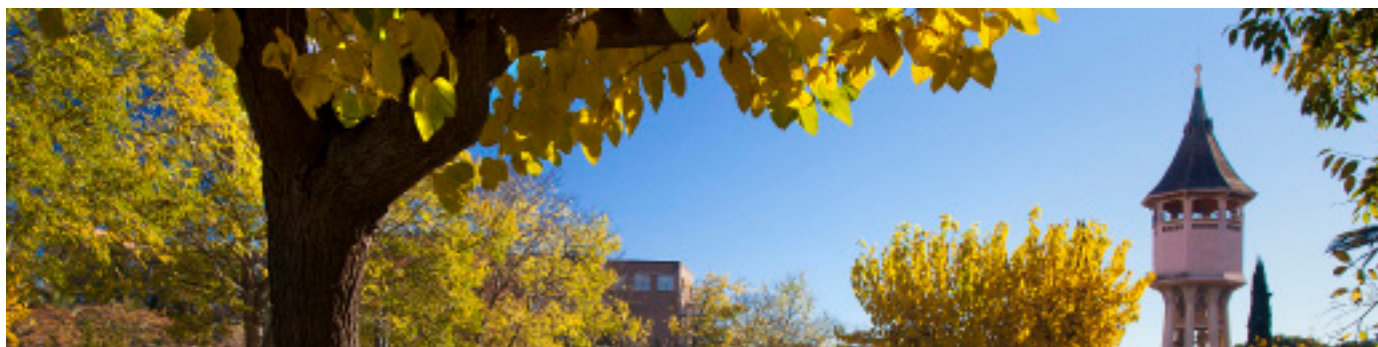

Consell de Govern (composició a 31/12/2022)

| | | |
|---|----------------------------|-------------------|
| Generalitat de Catalunya | Maria Dolors Costa Sempere | Presidenta |
| | M. José Torres Segura | Vocal |
| | Elvira Mallafré Sala | Vocal |
| | M. Jesús Cubells Larrosa | Vocal |
| | Josep Masips Suets | Vocal |
| | August Sàenz Bernat | Vocal |
| Ajuntament de Sabadell | Marta Farrés Falgueras | Vicepresidenta |
| | Pol Gibert Horcas | Vocal |
| Universitat Autònoma de Barcelona (UAB) | Assumpció Malgosa Morera | Vocal |
| Assisteixen: | Anna Aran Solé | Directora general |
| | Laura Bayó Braut | Secretària |
| | Antoni Llamas Losilla | Secretari adjunt |

Presentació

El Parc Taulí Hospital Universitari de Sabadell és un consorci de naturalesa jurídica pública i caràcter institucional que gestiona, de manera directa, els següents centres i dispositius sense personalitat jurídica diferenciada:

- Hospital de Sabadell
- Centre Albada (Sociosanitari)
- El Centre d'Atenció Primària Sabadell 4B (CAP Can Rull)
- Centre UDIAT Centre Diagnòstic
- El centre de Salut Mental
- El Centre d'Atenció a la Dependència (SEVAD i EVO)

i, a través de les entitats instrumentals amb personalitat jurídica pròpia, presta els serveis següents:

- Sabadell Gent Gran Centre de Serveis, S.A.
- Fundació Institut d'Investigació i Innovació Parc Taulí (FI3PT)
- Unitat Docent de la Universitat Autònoma de Barcelona (UAB)

El Consorci té la consideració d'hospital universitari de la Universitat Autònoma de Barcelona, de conformitat amb la Resolució del Departament d'Innovació, Universitats i Empresa de 17 de desembre de 2010 i el Conveni subscrit entre la Universitat Autònoma de Barcelona i el Parc Taulí Hospital Universitari, mitjançant el qual es crea la Unitat Docent de la Facultat de Medicina de la Universitat Autònoma de Barcelona publicat per la Resolució d'1 de febrer de 2011 (DOGC núm. 5887, de 26.5.2011).

Estructura de Direcció

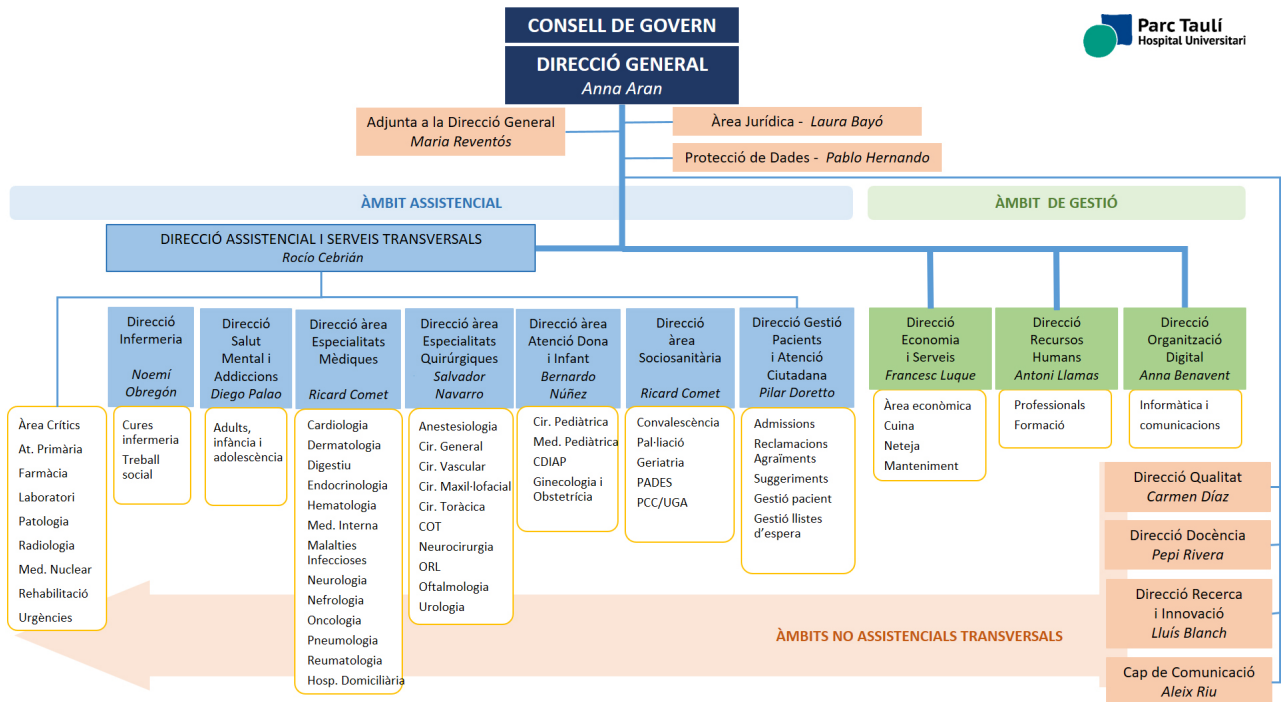

Recursos estructurals

| | |
|---|---------|
| Metres quadrats edificats | 114.897 |
| Llits aguts | 670 |
| Hospital de Sabadell (HS) | 478 |
| Unitats de malalts crítics | 80 |
| UCI adults | 48 |
| Semicrítics | 20 |
| UCI pediàtrica | 6 |
| UCI neonatal | 6 |
| Unitat Curta Estada Urg. | 28 |
| Llits socio-sanitaris | 196 |
| Consultes externes (HS, Atenció especialitzada Sant Fèlix, Atenció especialitzada Cerdanyola) | 151 |
| Quiròfans (HS) | 19 |
| Sales de parts i quiròfans GiO (HS) | 8 |
| Gabinets diagnòstics i terapèutics (HS) | 43 |
| Places hospitals de dia | 233 |
| Hospital de Sabadell | 88 |
| Salut Mental | 106 |
| Centre Socio-sanitari Albada | 18 |
| Places apartaments autònoms (SGG) | 52 |
| Places residència (SGG) | 130 |

Atenció Ciutadana

| | |
|---|--------|
| Reclamacions hospitalització per cada 1.000 altes | 3,98 ‰ |
| Reclamacions urgències per cada 1.000 urgències | 3,42 ‰ |
| Reclamacions llista d'espera quirúrgica per cada 1.000 pacients en espera | 6,84 ‰ |
| Agraïments sobre el total de l'activitat | 0,14 ‰ |

Els motius de les reclamacions

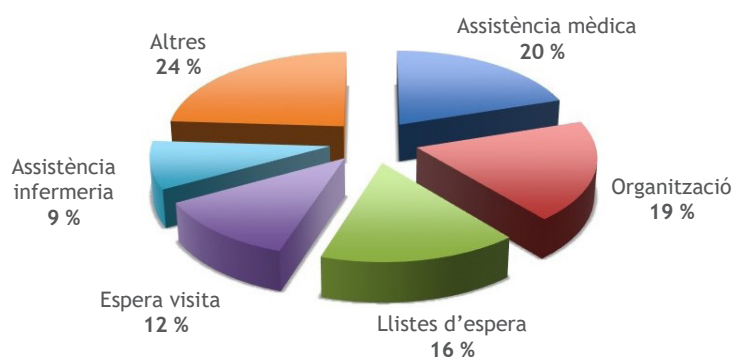

L'equipament tecnològic

| | |
|---|----|
| Arcs quirúrgics | 7 |
| Esterotàxia digital pronò | 1 |
| Gamma càmera 2 capçals | 2 |
| Mamògraf digital | 1 |
| Mamògraf tomosíntesi | 2 |
| Sistema de biòpsia de mama per RM | 1 |
| Sistema de biòpsia assistida per buit | 1 |
| Ressonància Magnètica (RM) | 3 |
| PACS RAIM Server | 1 |
| Sales RX convencional | 4 |
| RX portàtils | 9 |
| Sala Radiologia Vascular Intervencionista amb mòdul d'electrofisiologia | 1 |
| Sala Radiologia Vascular Intervencionista Dyna-CT amb ecografia incorporada | 2 |
| TAC amb escòpia | 3 |
| Telemando digital | 2 |
| SPET-TC | 1 |
| Robot quirúrgic Da Vinci | 2 |
| Ecògrafs | 51 |
| Ecocardiògraf | 7 |
| Vídeocolonoscopi | 7 |
| Vídeogastroscoopi i vídeoduodenoscopi | 13 |

Pla Institucional de Formació

| | |
|---|--------|
| Total accions | 65 |
| Núm. activitats (grups) | 156 |
| Núm. persones físiques formades en el Pla | 2.731 |
| Total hores de formació en aula | 11.413 |
| Total hores de formació en línia | 24.391 |

La població que atenem

El Parc Taulí és el centre de referència dels **407.864 ciutadans** assegurats dels 9 municipis de la seva àrea del Vallès Occidental Est:

| Municipis | |
|-----------------------|---------------------|
| Badia del Vallès | Ripollet |
| Barberà del Vallès | Sabadell |
| Castellar del Vallès | Sant Llorenç Savall |
| Cerdanyola del Vallès | Sentmenat |
| Polinyà | |

Font: Dades de població de referència 2020 del Servei Català de la Salut. Registre Central del persones Assegurades (RCA)



Els ciutadans de **Palau-solità i Plegamans** (15.146 assegurats) i **Santa Perpètua de Mogoda** (25.522 assegurats), tenen com a hospital de referència l'Hospital de Mollet, excepte per a la patologia complexa, les especialitats de pediatria, hospitalització i hospitals de dia de salut mental, atenció sociosanitària i atenció a la dependència, per les quals el Parc Taulí es manté com a centre de referència.

Total àrea patologia complexa, pediatria, salut mental:

448.945 ciutadans

El **Centre Sociosanitari Albada i Atenció a la Dependència Parc Taulí** tenen, també, els municipis de Sant Quirze del Vallès (18.318 assegurats), Palau-solità i Plegamans (15.146 assegurats), Santa Perpètua de Mogoda (25.522 assegurats) i Montcada i Reixach (35.217 assegurats) en la seva àrea de referència.

Total àrea atenció sociosanitària i atenció a la dependència:

503.458 ciutadans

L'equip humà

*** Total professionals 4.369**
 Persones amb contracte fix 2.525



(1) Administratiu, informàtic, ordenança, telefonista...

(2) Cuiner, oficial manteniment...

* Places estructurals amb independència del % de la jornada. Aquestes places no incorporen els increments cojuturals de plantilla per Covid-19

Docència

Curs 2021-2022

| Formació pregrau | |
|--|--------------|
| Estudiants de Medicina (Unitat Docent UAB) | 258 |
| Formació especialitzada | |
| Unitats docents acreditades | 33 |
| Residents en formació | 211 |
| MEF (Metge Especialista en Formació) | 186 |
| FEF (Farmacèutic Especialista en Formació) | 7 |
| IEF (Infermera Especialista en Formació) | 11 |
| PEF (Psicòleg Especialista en Formació) | 7 |
| Dispositiu docent associat a altres Unitats Docents | |
| Metge especialista en formació de Medicina Familiar i Comunitària (UD AFiC Metropolitana Nord-ICS) | 33 |
| Infermera especialista en formació d'Atenció Familiar i Comunitària (UD AFiC Metropolitana Nord-ICS) | 4 |
| Metge especialista en formació de Medicina del Treball (UD Mateu Orfila) | 4 |
| Formació postgrau | |
| Alumnes en pràctiques | 853 |
| Estades formatives | 5 |
| Activitats de docència externa | 48 |
| Alumnes | 2.216 |

Parc Taulí Hospital Universitari

Activitat R+D+I

| | |
|--|--------------|
| Personal investigador | 419 |
| Projectes concedits convocatòries competitives | 24 |
| Quantitat concedida convocatòries competitives (€) | 2.800.234 |
| Total articles publicats | 503 |
| Articles publicats amb factor d'impacte | 430 |
| Factor d'impacte acumulat | 4.479 |
| Idees noves revelades | 46 |
| Idees aprovades | 25 |
| Acords de transferència signats | 2 |
| Spin-off creades | 1 |
| Assaigs clínics avaluats pel CEIm | 76 |
| Assaigs clínics amb medicament participant | 78 |
| Assaigs clínics producte sanitari | |
| Altres estudis | 116 |
| Quantitat contractada amb AC i altres estudis(€) | 3.153.094,94 |

Resultats econòmics

| Resultats (en milions d'euros) | |
|--------------------------------|-----|
| Ingressos i despeses | |
| Ingressos | 386 |
| Despeses | 365 |
| Resultats dels exercicis | 21 |
| Inversions | |
| Inversions executades | 9,7 |
| Recursos generats | |
| Cash flow | 17 |

Gestió ambiental

| Consums | | CARTUTXOS TINTA | |
|---|------------|---|-----------|
| ELECTRICITAT | | Consum total (unitats) | 57 |
| Consum total (kWh) | 17.730.240 | Consum per treballador (unitats/treballador) | 0,01 |
| Consum per superfície (kWh/m ²) | 150 | Residus | |
| Consum per treballador (kWh/treballador) | 4.086 | Grups I - II - rebuig (kg) | 1.232.050 |
| Emissions CO ₂ (t) | 5.691 | Residus (kg) per treballador | 284 |
| AIGUA | | Grups I - II - paper i cartró (kg) | 126.760 |
| Consum total (m ³) | 98.512 | Residus (kg) per treballador | 29 |
| Consum per superfície (m ³ /m ²) | 0.83 | Grup III - residus sanitaris i biològics (l) | 501.083 |
| Consum per treballador (m ³ /treballador) | 23 | Residus (l) per treballador | 115 |
| GAS | | Grup IV - citostàtics (l) | 154.555 |
| Consum total (kWh) | 8.098.367 | Residus (l) per treballador | 36 |
| Consum per superfície (kWh/m ²) | 68,64 | Recollida selectiva d' oli vegetal (l) | 1.260 |
| Consum per treballador (kWh/treballador) | 1.866 | Residus (l) per treballador | 0,29 |
| Emissions CO ₂ (t) | 1.501 | Recollida selectiva matèria orgànica (kg) | 19.027 |
| GASOIL (equipaments) | | Residus (kg) per treballador | 4 |
| Consum total (m ³) | 7.089 | Recollida selectiva alcohols d'anatomia patològica (l) | 10.108 |
| Consum per superfície (l/m ²) | 0,060 | Residus (l) per treballador | 2 |
| Consum per treballador (m ³ /treballador) | 2 | Recollida selectiva de fluorescents (kg) | 277 |
| Emissions CO ₂ (t) | 20.345 | Residus (kg) per treballador | 0,06 |
| PAPER | | Recollida selectiva de plàstic sanitari i envasos lleugers (kg) | 30.840 |
| Consum total (folis) | 6.880.000 | Residus (kg) per treballador | 7 |
| Consum per treballador (unitats/treballador) | 1.586 | Recollida selectiva d' envasos contaminants (kg) | 1.253 |
| TÒNERS | | Residus (kg) per treballador | 0,29 |
| Consum total (unitats) | 632 | | |
| Consum per treballador (unitats/treballador) | 0,15 | | |

Organització dels centres i cartera de serveis

Hospital de Sabadell

- Centre d'Atenció a la Dona i a l'Infant

Ginecologia i Obstetrícia Medicina Pediàtrica Cirurgia Pediàtrica Neonatologia

- Centre d'Especialitats Mèdiques

Aparell Digestiu Endocrinologia i Nutrició Medicina Interna (Hosp. domiciliària) Neurologia Pneumologia
 Cardiologia Hematologia i Hemoteràpia Nefrologia Oncologia Reumatologia
 Dermatologia Medicoquirúrgica Malalties Infeccioses

- Centre d'Especialitats Quirúrgiques

Anestesiologia Cirurgia Ortopèdica i Traumatologia Cirurgia Toràctica Cirurgia Maxil·lofacial Oftalmologia Urologia
 Cirurgia General i Digestiva Cirurgia Plàstica (patologia mamària) Cirurgia Vasculard i Angiologia Neurocirurgia Otorrinolaringologia

- Àrees clíniques i assistencials de suport

Urgències Àrea de Crítics (Medicina Intensiva)

- Serveis clínics i assistencials de suport

Farmàcia Medicina Física i Rehabilitació

UDIAT Centre Diagnòstic

- Diagnòstic per la Imatge
 - Laboratori

- Patologia
 - Oficina Tècnica de Cribratge

- Centre d'Imatge Mèdica Digital (CIMD)
 - Medicina Nuclear

Albada Centre Sociosanitari

- Geriatria
 - Pal·liació
 - Trastorn cognitiu i Llargada estada

Sabadell Gent Gran Centre de Serveis

- Allotjaments residencials
 - Apartaments

- Centre d'Activitats Diürnes
 - Club

- Taulí Aprop
 - Serveis complementaris

Atenció Primària Parc Taulí

- CAP Can Rull

- Medicina Familiar i Comunitària - Pediatria - Atenció a la Dona - Infermeria - Odontologia

Salut Mental Parc Taulí

- Atenció ambulatoria: adults i infantil i juvenil. Programa de Serveis Individualitzat (PSI)
 - Hospitalització: aguts, subaguts, desintoxicació i Unitat de Crisi d'Adolescents (UCA)
 - Hospital de dia d'adults, Hospital de dia d'adolescents i Servei de Rehabilitació Comunitària Antaviana

Atenció a la Dependència Parc Taulí

- Serveis de Valoració de la Dependència (SEVAD) - Centre d'Atenció al Discapacitat (CAD)

Medicina Preventiva

- Oficina Tècnica de Cribratge de Càncer
 - Cribratge de Càncer de Colón i Recte
 - Cribratge de Càncer de Mama

El Parc Taulí en 1 dia

Activitat assistencial

| | | | |
|-------------------------------|---------------------------|-------------------------------|----------------------------|
| Total altes | Consultes externes HS | Consultes ext. Salut Mental | Visites CAP Can Rull |
| 109 2021: 112 | 2.772 2021: 2.422 | 466 2021: 413 | 565 2020: 748 |
| Exploracions gab. at. esp. | Sessions hospitals de dia | Expl. radiologia i ecografies | Intervencions quirúrgiques |
| 437 2021: 323 | 221 2021: 208 | 799 2021: 740 | 168 2021: 154 |
| Exploracions Medicina Nuclear | Mamografies | Exploracions amb TAC | Biòpsies |
| 33 2021: 34 | 121 2021: 133 | 123 2021: 118 | 85 2021: 84 |
| Ressonància Magnètica | Determ. analítiques | Parts | Sessions rehabilitació |
| 64 2021: 64 | 9.871 2021: 9.948 | 5 2021: 5 | 466 2021: 483 |
| Valoracions Dependència | Urgències ¹ | Informes teleradiologia | Sessions hemodiàlisi |
| 14 2021: 13 | 412 2021: 359 | 122 2021: 116 | 68 2021: 60 |

Activitat no assistencial

| | | | |
|-----------------------------|-------------------------------|-------------------------------------|--------------------------|
| Trucades ateses centraleta | Àpats usuaris i professionals | m ² a netejar i mantenir | Peticions docum. clínica |
| 2.150 2021: 1.950 | 2.428 2021: 2.156 | 106.195 2021: 96.248 | 123 2021: 110 |
| Consulta de visites via Web | kg de roba rentada | kg residus gestionats | Hores formació en aula |
| 2.230 2021: 2.325 | 5.647 2021: 5.884 | 4.241 2021: 4.141 | 28 2021: 28 |
| Hores formació en línia | Pàgines vistes Web | Hores voluntariat | Consum energètic kw/h |
| 67 2021: 84 | 14.492 2021: 15.267 | 4 2021:17 | 48.576 2021: 46.368 |
| | Gestions Programació | Missatges @ a Progràmació | |
| | 4.100 2021: 3.500 | 223 2021: 230 | |

El Parc Taulí en xifres

| Hospital de Sabadell | 2021 | 2022 | % var. |
|--|-----------|-----------|--------|
| Altes | | | |
| Altes hospitalització convencional | 21.896 | 21.254 | -2,9% |
| Estada mitjana | 8,04 | 7,96 | -0,9% |
| Altes Urgències | 6.994 | 9.019 | +29,8% |
| Altes cirurgia major ambulatoria | 9.056 | 10049 | +10,9 |
| Total altes aguts | 37.896 | 39.322 | +3,7% |
| Consultes externes (Incloues les visites a Farmàcia i a Treball Social) | | | |
| Successives/primeres | 2,99 | 3,01 | +0,6% |
| Total visites | 532.868 | 609.993 | +14,4% |
| Exploracions gabinets atenció especialitzada | 112.605 | 96.191 | -14,5% |
| Sessions rehabilitació | 117.887 | 113.714 | -3,5% |
| Hospitals de dia | | | |
| Sessions hospitals de dia | 46.031 | 48.814 | +6% |
| Urgències¹ | | | |
| ¹ Incloues les de Salut Mental | | | |
| Malalts atesos a Urgències | 131.028 | 150.547 | +14,8% |
| Traslats per manca de llit | 4.055 | 4.177 | +3% |
| Altes hospitalàries Urgències | 6.907 | 8.021 | +16% |
| Estada mitjana | 1,8 | 2,26 | +25% |
| Curta Estada Urgències | | | |
| Altes convencionals aguts | 1327 | 1315 | -0,8 |
| Estada mitjana | 2,55 | 2,46 | -3,5 |
| Parts | | | |
| Parts | 2.029 | 1.999 | -1,4% |
| Intervencions quirúrgiques | | | |
| Intervencions de cirurgia major | 17.371 | 18.490 | +6,4% |
| Cirurgia convencional | 7.079 | 7.223 | +2,7% |
| Cirurgia major ambulatoria ² | 10.292 | 11.267 | +9,4% |
| Intervencions de cirurgia menor ² | 16.555 | 18.588 | +12,2% |
| Total intervencions quirúrgiques | 33.926 | 37.078 | +9,2% |
| ² Incloues les realitzades a UDIAT CD i a Salut Mental (TEC's) | | | |
| Farmàcia | | | |
| Nombre de línies prescripció validades totals | 1.966.914 | 2.070.212 | +5,25% |
| Dosis dispensades | 6.478.489 | 6.705.820 | +3,5% |
| Total medicaments elaboració pròpia | 39.786 | 47.937 | +20,4% |

| UDIAT Centre Diagnòstic | 2021 | 2022 | % var. |
|--|-----------|-----------|--------|
| Laboratori | | | |
| Determinacions analítiques | 3.631.269 | 3.603.015 | -0,7% |
| Sol·licituds analítiques | 593.737 | 431.288 | -29% |
| Hemoderivats transfosos | 7.436 | 7.171 | -3,5% |
| Pacients Tract. Anticoagulant Oral (TAO) | 740 | 702 | -2,8% |
| Diagnòstic per la Imatge i Medicina Nuclear | | | |
| Radiologia i altres | 143.466 | 156.926 | +9,3% |
| Ecografies | 37.232 | 38.117 | +2,3% |
| Mamografies | 29.409 | 26.711 | -9,1% |
| Radiologia vascular intervencionista | 6.801 | 7.075 | +4% |
| Ressonància Magnètica | 23.046 | 23.198 | +0,6% |
| TAC | 42.664 | 44.702 | +0,6% |
| Informes de teleradiologia | 42.664 | 44.702 | +4,7% |
| Proves de Medicina Nuclear | 8.286 | 8.134 | -1,8% |
| PET-TAC | 2.707 | 3.090 | +14,1% |
| Patologia | | | |
| Biòpsies | 20.647 | 20.907 | +1,2% |
| Citologies | 13.842 | 15.356 | +10,9% |
| Autòpsies | 85 | 67 | -21% |

| Sabadell Gent Gran CS | 2021 | 2022 | % var. |
|------------------------------------|--------|--------|--------|
| Ocupació residència (127 places) | 89,20% | 96,90% | +8,6% |
| Ocupació apartaments (31 places) | 89,40% | 73,60% | -17% |
| Ocupació centre de dia (36 places) | 30% | 85% | +183% |

| Atenció a la Dependència | 2021 | 2022 | % var. |
|--|-------|-------|--------|
| Serveis de Valoració de la Dependència (SEVAD) | | | |
| Corresponents a Grau III | 734 | 915 | +24,6% |
| Corresponents a Grau II | 870 | 1.339 | +53,9% |
| Corresponents a Grau I | 1.284 | 2.111 | +64% |
| No deponents | 787 | 1.347 | +71% |
| Total valoracions realitzades | 3.675 | 5.712 | +55,4% |
| Centre d'Atenció al Discapacitat (CAD) EVO¹ Sabadell | | | |
| Total valoracions realitzades | 4.895 | 5.017 | +2,4% |

¹Equips de Valoració i Orientació

| Atenció Primària Parc Taulí | 2021 | 2022 | % var. |
|--------------------------------------|----------------|----------------|---------------|
| Atenció adults | | | |
| Mèdiques | 65.664 | 77.750 | +18,4% |
| Infermeria | 62.252 | 42.366 | -46% |
| Atenció a la dona | 1.307 | 1.615 | +23,5% |
| Odontologia | 6.727 | 4.415 | -34,3% |
| Total visites adults | 114.757 | 149.783 | +30,52% |
| Atenció infants i adolescents | | | |
| Pediatría | 3.999 | 11.468 | +186% |
| Infermeria | 2.936 | 9.069 | +208% |
| Odontologia | 2.683 | 899 | -66% |
| Total visites infants i adolesc. | 9.618 | 20.537 | +113% |
| Total visites | 124.375 | 171.219 | +37,6% |
| Tècniques infermeria | 23.693 | 16.366 | -30% |
| Vacunes | 17.528 | 10.059 | -42% |

| Salut Mental Parc Taulí | 2021 | 2022 | % var. |
|---|--------|---------|--------|
| Altes | | | |
| Altes totals | 1.310 | 1.177 | -10% |
| Estada mitjana hospit. aguts | 17,39 | 18,35 | +5,5% |
| Consultes externes | | | |
| Visites adults | 61.372 | 75.877 | +23,6% |
| Visites infants | 29.495 | 26.685 | -9,4% |
| Total visites | 96.867 | 102.562 | +12,8% |
| Hospitals de dia i rehabilitació comunitària | | | |
| Sessions HD adults | 8.943 | 9.356 | +4,6% |
| Sessions HD infantil i juvenil | 3.037 | 2.630 | -13,4% |
| Sessions del Servei Antaviana | 9.488 | 11.191 | +17,9% |
| Programa de metadona | | | |
| Tractaments de manteniment | 8.805 | 8.339 | -5,2% |

| Albada C. Sociosanitari | 2021 | 2022 | % var. |
|-------------------------|--------|--------|--------|
| Llarga estada | | | |
| Estades totals | 3.314 | 6.515 | +96,5% |
| Ocupació % | 92,62% | 97,57% | +5,3 |
| Sessions atenció diürna | 4.115 | 4.590 | +11,5% |
| Mitjana estada | | | |
| Altes | 2.756 | 2.651 | -3,8% |
| Estada mitjana | 19,55 | 20,68 | +5,2% |

Activitat per especialitat

| Especialitat | Altes | Cirurgia Convencional | Cirurgia Major Ambulatoria | Cirurgia Menor | Total interv. quirúrgiques | Visites | Sessions hosp. dia |
|---|----------------------|-----------------------|----------------------------|----------------|----------------------------|---------|---------------------|
| Cirurgia Pediàtrica | 774 | 366 | 389 | 40 | 795 | 5.688 | 42 |
| Ginecologia i Obstetrícia | 3.664 | 928 | 962 | 184 | 2.074 | 19.733 | 9 |
| Medicina Pediàtrica | 1.397 | - | 2 | 1 | 3 | 53.966 | 3.517 |
| Aparell Digestiu | 1.085 | - | 6 | 4 | 10 | 27.949 | 4.605 |
| Cardiologia | 1.445 | 224 | 71 | 3 | 298 | 17.713 | 389 |
| Dermatologia Medicoquirúrgica | 268 | - | 267 | 4.337 | 4.604 | 44.051 | 4.048 |
| Endocrinologia i Nutrició | 9 | - | - | 1.088 | 1.088 | 25.747 | 2.854 |
| Hematologia i Hemoteràpia | 176 | - | - | 1 | 1 | 14.961 | 4.081 |
| Malalties Infeccioses | 1.022 | - | - | - | - | 8.202 | 405 |
| Medicina Interna | 1.043 | - | - | - | - | 13.003 | 2.458 |
| Hospitalització Domiliciària | 943 | - | - | - | - | - | - |
| Nefrologia | 312 | - | - | - | - | 7.831 | 4.784 ¹ |
| Neurologia | 727 | - | - | - | - | 23.653 | 3.374 |
| Oncologia | 432 | - | - | - | - | 28.697 | 13.531 |
| Pneumologia | 571 | - | - | - | - | 19.062 | 1.895 |
| Reumatologia | 147 | - | - | 3.248 | 3.248 | 28.681 | 1.883 |
| Anestesiologia, Reanimació i ... ³ | 139 | 5 | 110 | 892 | 1.007 | 15.492 | - |
| Cirurgia General i Digestiva | 2.766 | 1.777 | 881 | 1.137 | 3.795 | 22.652 | - |
| Cir. Ortopèdica i Traumatologia | 3.417 | 1.877 | 1.577 | 164 | 3.618 | 66.343 | - |
| Cirurgia Toràcica | 199 | 130 | 9 | - | 139 | 949 | - |
| Cirurgia Vasculat i Angiologia | 850 | 550 | 323 | - | 873 | 11.033 | 184 |
| Cirurgia Maxil·lofacial | 323 | 146 | 153 | 1.552 | 1.851 | 5.513 | - |
| Neurocirurgia | 220 | 233 | 3 | 2 | 238 | 2.039 | - |
| Oftalmologia | 3.091 | 5 | 3.070 | 3.173 | 6.248 | 46.942 | - |
| Otorinolaringologia | 704 | 284 | 417 | 125 | 826 | 24.803 | - |
| Urologia | 2.070 | 658 | 1.087 | 150 | 1.895 | 23.795 | 283 |
| Medicina Intensiva | 2.938 (ingressos) | - | - | - | - | - | - |
| Medicina Física i Rehabilitació | - | - | - | - | - | 9.994 | 113.714 |
| Psiquiatria i Psicologia | 1.177 | - | - | - | - | 102.562 | 23.177 ² |
| Medicina Familiar i Comunitària | - | - | - | - | - | 124.375 | - |

Les especialitats coordinen i integren l'atenció ambulatoria de l'Atenció Primària de l'àrea de referència del Parc Taulí.

¹ Inclou les sessions d'hemodiàlisi.

² Inclou les sessions del Servei Rehabilitador Comunitari Antaviana.

³ Anestesiologia, Reanimació i Tractament del Dolor

Grups relacionats amb el diagnòstic

| Principals GRD d'hospitalització convencional | | |
|---|--|-------|
| GRD | Diagnòstic | N |
| 137 | Infeccions i inflamacions pulmonars majors | 1.564 |
| 560 | Part | 1.545 |
| 194 | Insuficiència cardíaca | 836 |
| 463 | Infeccions de ronyó i vies urinàries | 760 |
| 140 | Malaltia pulmonar obstructiva crònica | 677 |
| 139 | Altra pneumònia | 646 |
| 145 | Bronquitis aguda i símptomes relacionats | 443 |
| 45 | ACVA i oclusions precerebrals amb infart | 422 |
| 284 | Trastorns del tracte i vesicular biliar | 390 |
| 201 | Arítmies cardíques i trastorns de la conducció | 380 |

| Principals GRD de Cirurgia Major Ambulatoria | | |
|--|---|-------|
| GRD | Diagnòstic | N |
| 73 | Procediments sobre ull i òrbita | 3.096 |
| 385 | Altres malalties de la pell, teixit subcutani i mama | 850 |
| 862 | Altres cures posteriors i convalsència | 455 |
| 26 | Procediments sobre sistema nerviós | 365 |
| 532 | Altres malalties menstruals i de l'aparell reproductor femení | 342 |
| 316 | Procediment sobre mà i canell | 293 |
| 180 | Procediments sobre sistema circulatori | 290 |
| 228 | Procediments sobre hèrnia inguinal, femoral i umbilical | 289 |
| 363 | Procediments sobre mama excepte mastectomia | 285 |
| 98 | Altres procediments sobre l'oïda, nas, boca, gola i coll | 239 |

Aliances i convenis

Aliances estratègiques / Convenis marc de col·laboració

- Consorci Sanitari de Terrassa (CST)
- Consorci Sanitari de Vic
- Fundació Hospital de Mollet
- Fundació Oncològica Infantil Enriqueta Villavechia
- Fundació Privada Hospital Asil de Granollers
- Hospital Clínic de Barcelona
- Hospital Sant Joan de Déu
- Institut Català de la Salut (ICS)
- Mútua Terrassa

Hospitals als quals es presta servei

Atenció quirúrgica adults

- Quirónsalud - Hospital General de Catalunya

Cirurgia pediàtrica

- Fundació Privada Hospital Asil de Granollers
- Consorci Hospitalari de Vic
- Hospital de Mollet
- Fundació Hospital d'Olot i Comarcal de la Garrotxa

Teleradiologia

- Consorci Sanitari de l'Alt Penedès
- Consorci Sanitari de l'Anoia
- Consorci Sanitari de Terrassa
- Consorci Sanitari del Maresme
- Consorci Sanitari Integral
- Hospital General de Vic
- Fundació Sanitària Mollet
- Fundació Hospital Asil de Granollers
- Hospital de la Val d'Aran
- Hospital de Palamós
- Hospital de Sant Celoni
- Hospital Universitari Sant Joan de Reus
- Parc Sanitari Sant Joan de Déu

Agrupacions d'Interès Econòmic (AIE)

Coordinació Logística Sanitària (CLS)

Fets rellevants de 2022

El nou Edifici Ripoll del Parc Taulí entrarà en funcionament abans de l'estiu



Gener 2022. El conseller de Salut, Josep M. Argimon, s'ha reunit amb professionals del Parc Taulí i ha pogut conèixer de primera mà el seu dia a dia. En el transcurs de la reunió també s'ha abordat el projecte d'ampliació de l'Hospital, i s'ha explicat l'estat de les obres del nou Edifici Ripoll (mòdul COVID). Aquest edifici permetrà l'ampliació i modernització de l'hospital per afrontar la pandèmia i la postpandèmia de la COVID-19, i suposa una inversió de 20 milions d'euros.

El Parc Taulí incorpora la cirurgia robòtica per al tractament de l'apnea obstructiva del son

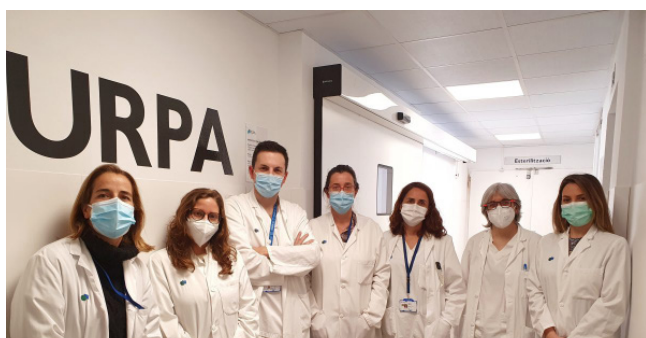

Febrer 2022. La Unitat del Son del Parc Taulí disposa d'una nova eina per a l'abordatge de l'apnea obstructiva del son, amb la incorporació de la cirurgia robòtica, gràcies a la tecnologia del robot Da Vinci. Aquesta tecnologia permet als cirurgians arribar a nivells més profunds d'obstrucció de la via aèria. Així, s'aconsegueixen abordatges mínimament invasius, amb temps curts de cirurgia i d'hospitalització, i sense seqüeles estètiques o funcionals per al pacient.

El Parc Taulí avança en l'aposta institucional per l'oncologia de precisió



Febrer 2022. El Servei d'Oncologia Mèdica i el Servei d'Anatomia Patològica del Parc Taulí treballen junts per avançar en l'aposta institucional per l'oncologia de precisió. L'hospital realitza cada any, entre 200 i 220 determinacions d'alteracions genètiques tumorals, amb l'objectiu de poder oferir tractaments cap cop més personalitzats, amb tots els avantatges que això suposa pel que fa a l'eficàcia de les teràpies i, en conseqüència, per a la qualitat de vida dels pacients.

Dos dels graduats de Medicina del Parc Taulí, entre les millors notes de l'examen MIR a tot l'Estat



Març 2022. Dos dels graduats de la darrera promoció del Parc Taulí han obtingut dues de les 100 millors notes d'entre els més de 13.000 metges presentats al darrer examen. Es tracta del Ricard Onieva Carvajo, que ha obtingut la 36a millor nota, i el Daniel Garcia Sance, amb una nota que ha quedat en la posició 94. Però això no és tot: el 35% dels 52 graduats el 2021 ha obtingut una de les 2.000 primeres millors notes, i el 75% se situa entre les 4.000 millors qualificacions..

Tècnica no invasiva per detectar recaigudes en pacients intervinguts de càncer de bufeta



Abril 2022. El Parc Taulí ha incorporat el test d'orina Bladder EpiCheck, per al seguiment dels pacients intervinguts de càncer de bufeta d'alt grau de malignitat, patologia amb un índex elevat de recaigudes. L'estudi permet distingir les cèl·lules sanes de les cèl·lules canceroses, evitant així el procediment invasiu de les cistoscòpies (protocol de vigilància continuada habitual) garantint d'aquesta manera una millora en la seguretat del pacient i el seu confort.

Dues infermeres del Parc Taulí, membres del Consell Assessor del Pla director sociosanitari de Salut



Abril 2022. La cap d'Àrea Infermera de Recerca, Innovació i Docència, Ester Risco, i la cap d'Àrea Infermera del pacient Fràgil i Dependent, Ingrid Bullich, han entrat a formar part del Consell Assessor del Pla director sociosanitari del Departament de Salut. És de destacar que un dels membres del Pla director sociosanitari és la directora executiva de Sabadell Gent Gran i Atenció a la Dependència Parc Taulí, Sònia Mariscal, que compagina les dues responsabilitats.

El Parc Taulí i el SEM celebren els 20 anys de la base assistencial de Sabadell



Abril 2022. El Parc Taulí i el Sistema d'Emergències Mèdiques celebren aquest 23 d'abril el 20è aniversari des que es va posar en marxa el primer servei que va permetre atendre in situ a accidentats i malalts crítics de Sabadell i la seva àrea de referència, amb un Vehicle d'Atenció Medicalitzada (VAM) disponible les 24 hores del dia els 365 dies de l'any. Durant aquests 20 anys les unitats de la base del SEM a Sabadell han realitzat més de 85.000 serveis.

La Unitat docent del Parc Taulí acollirà 75 noves places del grau en Infermeria



Abril 2022. La consellera de Recerca i Universitats, Gemma Geis, ha anunciat oficialment que la Unitat docent del Parc Taulí acollirà 75 de les 150 noves places públiques anuals del grau en infermeria que, a partir del proper curs, oferirà la Universitat Autònoma de Barcelona (UAB). Igual que succeeix amb el grau de medicina, els alumnes realitzen els dos primers cursos a les instal·lacions de la UAB a Bellaterra, i és a partir de tercer curs quan es traslladen al Parc Taulí.

Fets rellevants de 2022

El Dr. Manel Cervantes guanya el Premi Sabadellenc de l'Any en representació dels sanitaris



Maig 2022. La ciutadania, mitjançant votació popular, ha escollit qui és el mereixedor d'aquest reconeixement i en aquesta primera edició el guanyador ha estat el cap de Malalties Infeccioses del Parc Taulí, Manuel Cervantes. En el discurs de recollida del guardó, el Dr. Cervantes va posar èmfasi en destacar el reconeixement a tot el col·lectiu sanitari. Cervantes també va destacar els mèrits dels quatre finalistes i va dedicar un agraïment a la seva família pel seu suport.

El president Aragonès, el conseller Argimon i l'alcaldeessa Farrés, inauguren el nou edifici Ripoll del Parc Taulí



Maig 2022. El president de la Generalitat, Pere Aragonès, el conseller de Salut, Josep Maria Argimon, i l'alcaldeessa de Sabadell, Marta Farrés, han inaugurat el nou edifici Ripoll del Parc Taulí, construït per ampliar i modernitzar l'hospital i fer front als reptes de la pandèmia i l'etapa de post-pandèmia. El nou edifici disposa de 96 llits i ha suposat una inversió total de 20 milions d'euros.

Salut desplega la gestió de les baixes per ingrés hospitalari després de l'èxit de la prova pilot al Parc Taulí



Maig 2022. El passat mes de febrer es va iniciar la prova pilot de gestió de les incapacitats temporals per ingrés hospitalari. La prova, de dos mesos de durada, forma part del marc del Pla d'Enfortiment i Transformació de l'Atenció Primària i Comunitària. La gestió de les incapacitats temporals les realitza el personal administratiu de Gestió de Pacients mitjançant un aplicació web dissenyada per la Direcció d'Organització Digital.

Es constitueix l'Associació d'Infermeres Jubilades del Parc Taulí



Juny 2022. L'associació neix per iniciativa de professionals infermeres amb la finalitat de propiciar la continuïtat de les relacions personals i professionals entre les infermeres jubilades i el Parc Taulí, mantenir el vincle d'amistat entre elles, donar suport a infermeres jubilades en situació de vulnerabilitat i col·laborar amb el Parc Taulí, el COIB i altres organismes sanitaris.

Graduació de l'onzena promoció d'estudiants de Medicina de la Unitat Docent del Parc Taulí



Juny 2022. La cerimònia de Graduació i Jurament Hipocràtic va tenir lloc el divendres 10 de juny a Fira Sabadell, amb un auditori ple de familiars, professors i amics dels estudiants en un entranyable acte. Durant l'esdeveniment es van projectar vídeos elaborats pels estudiants sobre la seva experiència al Parc Taulí, així com diversos parlaments que van emocionar al públic assistent.

El Parc Taulí incorpora un test d'alta eficàcia per determinar el risc de patir un càncer de pròstata d'alt grau



Juny 2022. El Servei d'Urologia i el Servei de Laboratori del Parc Taulí han incorporat el test genètic Select MDx, una prova ràpida, senzilla i fiable per detectar pacients en risc de patir un càncer de pròstata. Aquest test es basa en l'estudi de biomarcadors presents a l'orina del pacient que, sumat a una sèrie de paràmetres clínics i analítics proporcionen el risc del pacient de patir un càncer de pròstata d'alt grau.

Finalitza el trasllat de pacients a l'edifici Ripoll



Juny 2022. El 14 de juny va començar el trasllat al nou edifici Ripoll dels primers pacients, provenien de les àrees de semicrítics i de curta estada de l'edifici Taulí. El trasllat permetrà la remodelació de la primera i la quarta planta del Taulí que es tancaran durant l'estiu per obres de millora en accessibilitat. El dimecres 15 i dijous 16 de juny es va completar el trasllat amb els pacients d'hospitalització quirúrgica i els d'hospitalització de Pediatria.

Salut presenta el Programa d'atenció a la crisi infantil i juvenil en salut mental a Catalunya



Juliol 2022. El Departament de Salut ha posat en marxa el Programa d'atenció a la crisi infantil i juvenil en salut mental, una nova alternativa assistencial domiciliària i centrada en l'entorn natural de la persona, per a infants i joves amb trastorn mental i que viuen situacions de risc psicosocial que els impedeixen l'ús dels recursos i dispositius d'atenció dels que es disposava fins ara.

Fets rellevants de 2022

Mor Mariona Creus i Virgili, presidenta del Parc Taulí



Juliol 2022. Lamentem comunicar la trista notícia de la defunció, diumenge 24 de juliol de 2022, de la Mariona Creus i Virgili, presidenta del Consell de Govern del Parc Taulí. Des del Consorci Corporació Parc Taulí volem transmetre el més sentit condol a la seva família i amics, acompanyant-los en el sentiment en aquests moments tan difícils. Descansi en pau.

10 infants sahrauís acudeixen al Parc Taulí per a una revisió mèdica dins del projecte “Vacances en Pau”



Juliol 2022. Els infants arribats del Sàhara Occidental, gràcies al projecte “Vacances en Pau” organitzat per l'Associació Vallès Wilaia, han acudit a l'hospital per a una revisió mèdica a les Consultes Externes de Pediatria. Se'ls ha realitzat una revisió completa bàsica i, aquells que ho han necessitat, se'ls ha proveït d'ajuda especialitzada, com de genètica o de cardiologia.

La V Cursa Solidària ‘Sabadell Corre pels Nens i Nenes 2022’ recapta més de 18.000 €



Juliol 2022. Sabadell Corre pels Nens i Nenes i la Corporació Sanitària Parc Taulí, han presentat en roda de premsa els resultats de la V Cursa Solidària ‘Sabadell Corre pels Nens i Nenes’ i la gran festa infantil. La jornada va reunir més de 3.200 participants i es van recaptar més de 18.000 euros (18.065,06 €). La recaptació total de les cinc edicions de la inciativa solidària dedicada a projectes vinculats als infants del Parc Taulí, ha superat els 138.000 €.

Nomenaments del darrer Consell de Govern del Parc Taulí



Agost 2022. Bernardo Núñez García és el nou director de l'àrea d'Atenció a la Dona i l'Infant; Xavier Serra Aracil és el nou director del Servei de Cirurgia General i de l'Aparell Digestiu; i Paula Saludes Orduña s'incorporarà com a subdirectora assistencial del Parc Taulí. Amb aquests nomenaments del Consell de Govern del Parc Taulí, s'efectua el relleu en les direccions d'atenció a la dona i a l'infant i cirurgia general, i es crea la figura de la subdirecció assistencial.

El Parc Taulí formarà un dels tres primers residents de Catalunya de Psiquiatria Infantil i de l'Adolescència



Setembre 2022. L'agost de 2021 el BOE va publicar l'aprovació de la nova especialitat de Psiquiatria Infantil i de l'Adolescència i el 2023 comencen la seva formació els primers residents. En aquesta primera fase hi haurà 20 places a tot l'Estat espanyol, tres a Catalunya, una d'elles atorgada al Parc Taulí. L'equip de professionals de Salut Mental Infanto-juvenil ha treballat per aconseguir els criteris necessaris per obtenir la plaça de formació en la nova especialitat.

El Parc Taulí activa un nou circuit de Codi ictus que redueix el temps d'atenció al pacient



Setembre 2022. Un equip multidisciplinari ha treballat en la implantació del nou circuit de Codi ictus. Aquest nou circuit ha modificat el sistema d'alertes, ha facilitat el procés d'admissió i petició de proves, i ha modificat el flux de pacient. El nou circuit ha permès reduir notablement els temps d'atenció al pacient per sota dels estàndards exigits pel Servei Català de la Salut, situant el Parc Taulí a la capçalera dels hospitals amb millors registres de Catalunya.

Benvinguda a la nova subdirectora assistencial del Parc Taulí, Paula Saludes



Setembre 2022. La Dra. Saludes es va incorporar el 6 de setembre, com a nova subdirectora assistencial del Parc Taulí. Llicenciada en Medicina i Cirurgia General per la UAB l'any 2009, va realitzar al Parc Taulí l'especialització en Medicina Intensiva. La Dra. Saludes ha estat treballant a l'Hospital HM Nou Delfos, primer com a coordinadora del Servei de Cures Intensives i Unitat Coronària, i des del 2020 com a directora mèdica.

El Consell de Govern del Parc Taulí nomena Anna Aran com a nova directora general



Setembre 2022. El Consell de Govern ha aprovat el nomenament de la nova directora general, la Dra. Anna Aran, que pren el relleu al Dr. Joan Martí amb motiu de la seva jubilació. Anna Aran és llicenciada en Medicina per la Universitat de Lleida i especialista en medicina familiar i comunitària. Des del juny 2019, ha exercit com a gerent de la Regió Sanitària de Barcelona, assumint les funcions de l'Àmbit Metropolità Nord del Servei Català de la Salut (CatSalut).

Fets rellevants de 2022

Comença la campanya de vacunació contra la COVID i la grip a Sabadell Gent Gran



Octubre 2022. La Dolores Martí, de 87 anys, la Pepita Parareda, de 89, i la Lucrecia Quesada, de 81, han estat les tres primeres residents de Sabadell Gent Gran Centre de Serveis a rebre les vacunes de la campanya contra la COVID-19 i contra la grip d'aquesta tardor, poques hores després del tret de sortida a la campanya que ha estat encapçalada, des de l'Hospitalet, pel conseller de Salut, Josep Maria Argimon, i la secretària de Salut Pública, Carmen Cabezas.

El Parc Taulí estrena la nova Unitat d'hospitalització de psiquiatria infantil i juvenil



Novembre 2022. El passat 31 d'octubre es va donar la benvinguda als primers pacients de la nova Unitat d'hospitalització de psiquiatria infantil i juvenil del Parc Taulí (dispositiu de referència per a tot el Vallès Occidental), que han estrenat els nous espais a la 3a planta de l'edifici Taulí. El darrer any, els professionals d'aquesta Unitat van atendre uns 200 pacients, i amb l'ampliació dels nous dispositius, s'espera poder atendre fins a 250 infants i joves.

L'equip del Servei de Neurocirurgia del Parc Taulí es consolida amb la incorporació de tres professionals



Octubre 2022. El Servei de Neurocirurgia del Parc Taulí va començar a funcionar com a servei propi l'1 de juny de 2021. Recentment, s'han incorporat tres professionals que completen un equip de set neurocirurgians, consolidant i ampliant l'activitat assistencial del servei. Amb les noves incorporacions, s'amplia la cartera de serveis i es dona una resposta més àgil a la demanda de la població que permetrà reduir les llistes d'espera.

Àlex Ferrer, premi a la millor tesi doctoral atorgat per la 'Sociedad Española de Psiquiatria y Salud Mental'



Novembre 2022. El Dr. Àlex Ferrer, psiquiatre i investigador de l'Institut d'Investigació i Innovació Parc Taulí (I3PT), va rebre el diploma i reconeixement a la millor tesi doctoral d'àmbit estatal en el marc de l'acte institucional del 'XXV Congreso Nacional de Psiquiatria'. Ferrer va rebre el premi per la tesi "Asociación de factores genéticos y epigenéticos con fenotipos intermedios transdiagnósticos en trastornos mentales".

Salvador Navarro serà el president de l'Associació Espanyola de Cirurgia en el període 2024-2026



Novembre 2022. El Dr. Salvador Navarro, actual degà de la Facultat de Medicina de la Universitat Autònoma de Barcelona (UAB) i cap del Departament de Cirurgia del Parc Taulí, exercirà com a president de l'Associació Espanyola de Cirurgia en el període comprès entre els anys 2024 i 2026, tal com es va ratificar en la darrera Assemblea General de l'Associació. Navarro també serà el president del XXXV Congrés Nacional de Cirurgia.

El Parc Taulí estrena el nou web d'Atenció al Pacient Politraumàtic



Novembre 2022. El nou web d'Atenció al Pacient Politraumàtic, que es pot visitar a l'adreça www.tauli.cat/hospital/atencio-al-pacient-politraumatic. El Parc Taulí és centre de referència per al trasllat de pacients politraumàtics, tant per a l'atenció prehospitalària com per a pacients politraumàtics ingressats en altres centres hospitalaris. En l'atenció a aquests pacients intervenen 11 especialitats mèdiques i personal d'infermeria.

Salut obrirà el nou CAP Can Llong de Sabadell el 14 de desembre



Novembre 2022. El nou CAP s'ha construït per donar resposta a l'increment de població de l'Àrea Bàsica de Salut Sabadell 4B (Can Rull) i garantir una major proximitat en l'atenció. El dilluns 12 de desembre es farà una jornada de portes obertes perquè els veïns i veïnes puguin conèixer les noves instal·lacions. El CAP Can Llong obrirà de dilluns a divendres, de 8 a 20 hores i oferirà a la població adulta la cartera de serveis pròpia de l'atenció primària.

La Dra. Ma. Jesús Laso rebrà un dels Premis a l'Excel·lència Professional que atorga el COMB



Novembre 2022. La Dra. Ma. Jesús Laso, metgessa adjunta del Servei d'Anestesiologia del Parc Taulí, rebrà enguany un dels Premis a l'Excel·lència Professional que el Col·legi Oficial de Metges de Barcelona (COMB) atorga a professionals de diferents àmbits assistencials de tot el territori "que han destacat durant l'any per la seva excel·lència, pel seu recorregut professional, honestat, compromís, altruisme i integritat".

Fets rellevants de 2022

El Parc Taulí incorpora la cesària respectada en l'atenció al part



Novembre 2022. El Servei de Ginecologia i Obstetrícia incorpora la cesària respectada com a part del programa d'humanització a l'atenció al part. En aquest tipus de cesària la dona pot escollir aspectes clau del naixement del seu nadó que fins ara únicament es contemplaven en els parts vaginals, com ara veure la sortida de la criatura o ser ella qui acabi de treure al nadó. Es tracta d'una opció segura que afavoreix el vincle mare-nadó i la lactància materna.

La Unitat de Fibrosi Quística del Parc Taulí, acreditada com a unitat de referència amb grau d'excel·lència



Desembre 2022. El Parc Taulí és un dels tres centres referents en Fibrosi Quística de Catalunya, juntament amb els hospitals Vall d'Hebron i Sant Joan de Déu de Barcelona. En aquest centre s'atenen 85 pacients diagnosticats d'FQ. L'acreditació atorgada per la Societat Espanyola de Fibrosi Quística, significa el reconeixement a un equip multidisciplinari que treballa per la millora de la qualitat de vida de les persones que pateixen aquesta malaltia genètica.

Yolanda Escamilla rep el Premi Extraordinari de Doctorat a la seva tesi



Desembre 2022. La coordinadora d'Oncologia d'Otorrinolaringologia, Yolanda Escamilla, ha recollit el Premi Extraordinari de Doctorat a la seva tesi defensada el curs 2018-2019. La tesi es titula "Comparación de dos $\alpha 2$ agonistas intravenosos como adyuvantes anestésicos en cirugía endoscópica nasosinusal: ensayo clínico aleatorizado de clonidina versus dexmedetomidina", que va realitzar a la Facultat de Medicina de la UAB.

Salut i Educació presenten una guia per a l'abordatge de les conductes suïcides en els centres educatius



Desembre 2022. Els departaments de Salut i Educació han presentat la Guia per a l'abordatge de la conducta suïcida i de les autolesions no suïcides en el centre educatiu on es recullen les orientacions sobre com cal actuar de forma coordinada entre els agents educatius i de salut davant d'una verbalització d'intencionalitat suïcida, d'una temptativa o del suïcidi pròpiament dit, i també quan es detectin autolesions.

Canvi provisional de l'accés principal a Urgències per l'ampliació de la Unitat d'Endoscòpia



Desembre 2022. Les obres d'ampliació de la Unitat d'Endoscòpia provoquen el canvi provisional de l'accés principal a Urgències, que s'ha de realitzar per una porta lateral de l'edifici davant de la Gran Via. Les obres incorporaran nous espais assistencials: una sala treball de l'hospital de dia de cardiologia i pneumologia, 8 sales noves d'endoscòpies i 14 boxes de recuperació, a més dels espais professionals com vestidors, sales de treball i magatzems, entre d'altres.

Dolors Costa Sampere, nova presidenta del Parc Taulí



Desembre 2022. Dolors Costa Sampere va rebre la confiança del Consell de Govern del Parc Taulí com a nova presidenta de la institució, després que el 5 de desembre va ser nomenada pel conseller de Salut de la Generalitat de Catalunya, Manel Balcells, per ocupar aquest càrrec. El Parc Taulí tenia vacant la presidència del seu Consell de Govern des del passat mes de juliol, quan Mariona Creus, que ocupava el càrrec des de 2020, va traspasar inesperadament.

Tres graduades del Parc Taulí reben el Premi Extraordinari de Titulació de Medicina atorgat per la UAB



Desembre 2022. L'Àngela Vegas Lorenzo, l'Alejandra Pardo Schnell i la Carmen María Moreno Delicado són les graduades de la Unitat docent del Parc Taulí que han rebut tres dels sis premis extraordinaris de fi d'estudis de Medicina atorgats per la UAB. Es dona la circumstància que aquest és el segon any consecutiu en el qual tres alumnes d'aquesta Unitat Docent reben aquest reconeixement que s'atorga als millors expedients acadèmics.

El Parc Taulí estrena el nou Hospital de Dia de Trastorns de Conducta Alimentària per a adolescents i joves



Desembre 2021. El Parc Taulí estrena el nou servei d'Hospital de dia per a adolescents i joves amb Trastorns de Conducta Alimentària (TCA). El nou dispositiu té capacitat per a 15 places, que suposen el 40% de les places públiques d'aquestes característiques disponibles a la província de Barcelona, i el 20% de tota Catalunya. El nou servei s'oferirà en la franja horària de tardes, i s'hi atendran pacients entre els 12 i els 18 anys, amb continuïtat fins els 24.

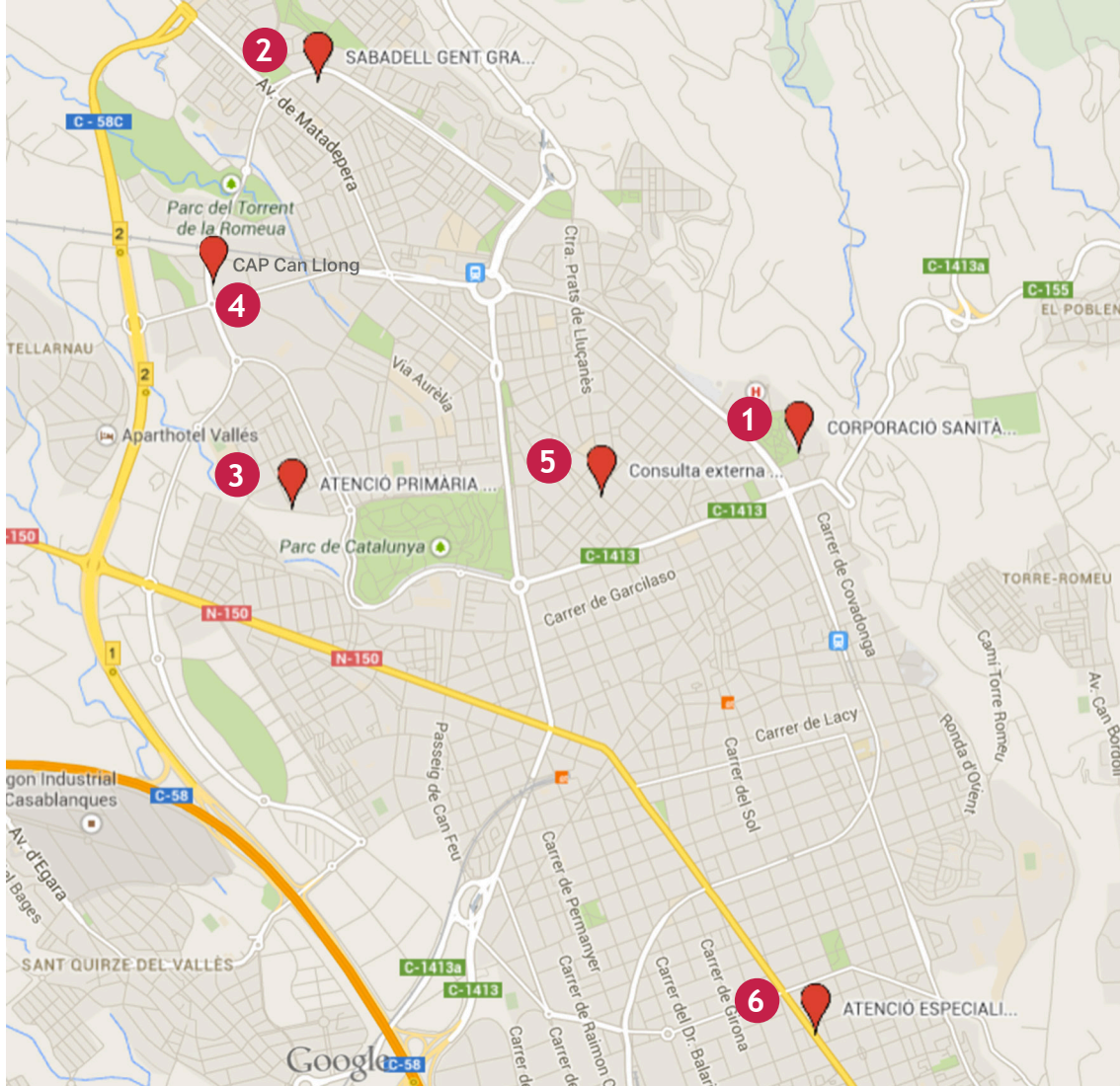

1 Recinte Corporació Sanitària Parc Taulí:
 Parc del Taulí, 1- 08208 Sabadell - Tel. 93 723 10 10

- Hospital de Sabadell
- UDIAT Centre Diagnòstic
- Albada Centre Sociosanitari
- Salut Mental Parc Taulí
- Fundació Parc Taulí
- Unitat Docent (UAB)

2 Sabadell Gent Gran Centre de Serveis
Atenció a la Dependència Parc Taulí
 Ronda Collsalarca, 217-219 - 08207 Sabadell - Tel. 93 723 45 73

3 Atenció Primària Parc Taulí (CAP Can Rull)
 Avda. de Lluís Companys, 70 - 08206 Sabadell - Tel. 93 724 79 20

4 Atenció Primària Parc Taulí (CAP Can Llong)
 Ronda d'Europa, 522 - 08206 Sabadell - Tel. 93 724 79 20

5 Consulta externa d'accidents de trànsit
 C. Papa Pius XI, 116-118 - 08208 Sabadell - Tel. 93 727 89 06

6 Atenció especialitzada Parc Taulí - CAP Sant Fèlix
 Ctra. de Barcelona, 473 - 08204 Sabadell - Tel. 93 728 44 64

Atenció especialitzada Parc Taulí - CAP Cerdanyola-Ripollet
 C. Tarragona s/n, cantonada amb ctra. Nacional 150 - 08291 Ripollet - Tel. 93 594 21 11

El Consorci Corporació Sanitària Parc Taulí de Sabadell és un consorci públic de la Generalitat de Catalunya, l'Ajuntament de Sabadell i la Universitat Autònoma de Barcelona