

Informe anual 2020

Síntesi



Parc Taulí Hospital Universitari

Missió, visió i valors

La missió (*Què hem de fer?*)

El Consorci Corporació Sanitària Parc Taulí de Sabadell, com a entitat pública, té la missió de donar resposta a la població de referència amb una atenció sanitària i social de qualitat, resolutiva, integral i que fomenti l'equitat i la satisfacció en un marc de sostenibilitat, tot integrant la docència, la recerca i la innovació en ciències de la salut.

La visió (*Què volem ser?*)

Ser una entitat reconeguda per l'entorn i pels seus professionals pel seu model assistencial, organitzatiu, docent i de recerca que doni resposta als seus compromisos socials.

Els valors (*En què creiem?*)

- L'orientació als ciutadans en la seva diversitat
- L'excel·lència
- La cooperació
- El compromís amb l'entorn, tant amb les persones com amb el medi ambient

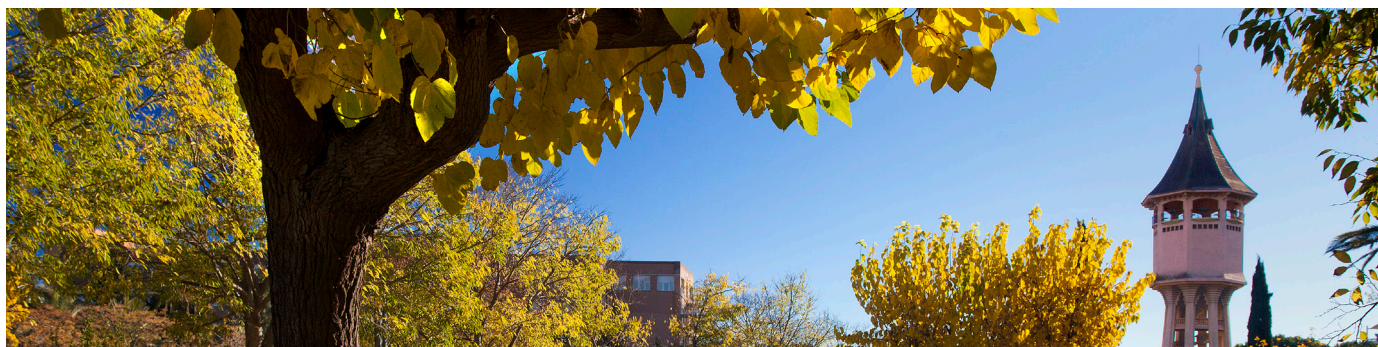

Consell de Govern (composició a 31/12/2020)

Generalitat de Catalunya	Mariona Creus i Virgili	Presidenta
	Manel Balcells Díaz	Vocal
	Concepció Cabanes Duran	Vocal
	Jordi Laboria Martorell	Vocal
	M. Jesús Cubells Larrosa	Vocal
	Josep Masips Suets	Vocal
Ajuntament de Sabadell	Marta Farrés Falgueras	Vicepresidenta
	Pol Gibert Horcas	Vocal
Universitat Autònoma de Barcelona (UAB)	Armand Sánchez Bonastre	Vocal
Assisteixen:	Joan Martí López	Director general
	Laura Bayó Braut	Secretària
	Antoni Llamas Losilla	Secretari adjunt

Presentació

El Parc Taulí Hospital Universitari de Sabadell és un consorci de naturalesa jurídica pública i caràcter institucional que gestiona, de manera directa, els següents centres i dispositius sense personalitat jurídica diferenciada:

- Hospital de Sabadell
- Centre Albada (Sociosanitari)
- El Centre d'Atenció Primària Sabadell 4B (CAP Can Rull)
- Centre UDIAT Centre Diagnòstic
- El centre de Salut Mental
- El Centre d'Atenció a la Dependència (SEVAD i EVO)

i, a través de les entitats instrumentals amb personalitat jurídica pròpia, presta els serveis següents:

- Sabadell Gent Gran Centre de Serveis, S.A.
- Fundació Parc Taulí
- Unitat Docent de la Universitat Autònoma de Barcelona (UAB)

El Consorci té la consideració d'hospital universitari de la Universitat Autònoma de Barcelona, de conformitat amb la Resolució del Departament d'Innovació, Universitats i Empresa de 17 de desembre de 2010 i el Conveni subscrit entre la Universitat Autònoma de Barcelona i el Parc Taulí Hospital Universitari, mitjançant el qual es crea la Unitat Docent de la Facultat de Medicina de la Universitat Autònoma de Barcelona publicat per la Resolució d'1 de febrer de 2011 (DOGC núm. 5887, de 26.5.2011).

Estructura de Direcció

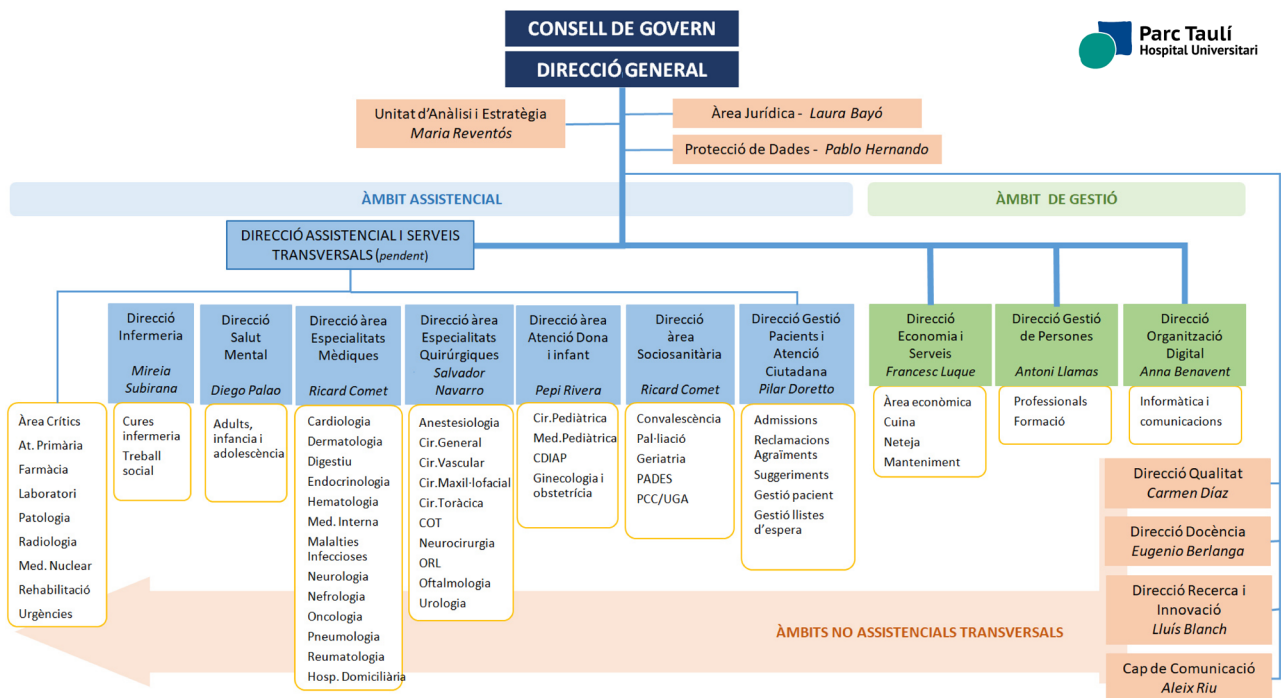

Recursos estructurals

Metres quadrats edificats (11 edificis)	96.248
Total llits CSPT (promig anual)	779
Llits aguts	583
Hospital de Sabadell (HS)	525
Salut Mental (SM)	58
Llits socio-sanitaris	196
Consultes externes (HS, CAP Can Rull, SM i Atenció especialitzada)	273
Quiròfans (HS)	16
Sales de parts i quiròfans GiO (HS)	8
Gabinets diagnòstics i terapèutics (HS)	43
Places hospitals de dia (HS, Albada i SM)	157
Places centres de dia (SGG i SM)	80
Places apartaments autònoms (SGG)	52
Places residència (SGG)	130

Atenció al client

Reclamacions hospitalització per cada 1.000 altes	2,85 ‰
Reclamacions urgències per cada 1.000 urgències	2,36 ‰
Reclamacions llista d'espera quirúrgica per cada 1.000 pacients en espera	22,5 ‰
Agraïments sobre el total de l'activitat	0,13 ‰

Els motius de les reclamacions

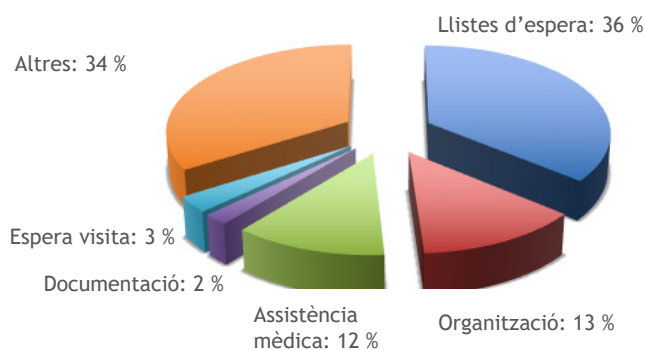

L'equipament tecnològic

UDIAT	
Arcs quirúrgics	7
Esterotàxia digital pronò	1
Gamma càmera 1 capçal	0
Gamma càmera 2 capçals	2
Mamògraf digital	1
Mamògraf tomosíntesi	1
Sistema de biòpsia de mama per RM	1
Sistema de biòpsia assistida per buit	1
Ressonància Magnètica (RM)	3
PACS RAIM Server	1
Sales RX convencional	5
RX portàtils	8
Sala Radiologia Vasculat Intervencionista amb mòdul d'electrofisiologia	1
Sala Radiologia Vasculat Intervencionista Dyna-CT amb ecografia incorporada	1
Sistema diagnòstic assistit per ordinador (CAD) per a mamografies	1
TAC amb escòpia	3
Telemando digital	1
Telemando convencional	2
CSPT	
Ecògrafs ¹	48
Ecocardiògraf	7
Videocolonoscopi	8
Videogastroscoopi i vídeoduodenoscoopi	15

¹ UDIAT disposa de 12 d'aquests ecògrafs

Pla Institucional de Formació

Total accions	57
Núm. activitats (grups)	125
Núm. persones físiques formades en el Pla	2.857
Total hores de formació en aula	7.343
Total hores de formació en línia	64.063

La població que atenem

El Parc Taulí és el centre de referència dels **399.729 ciutadans** assegurats dels 9 municipis de la seva àrea del Vallès Occidental Est:

Municipis	
Badia del Vallès	Ripollet
Barberà del Vallès	Sabadell
Castellar del Vallès	Sant Llorenç Savall
Cerdanyola del Vallès	Sentmenat
Polinyà	

Font: Dades de població de referència 2020 del Servei Català de la Salut. Registre Central del persones Assegurades (RCA)



Els ciutadans de **Palau-solità i Plegamans** (15.074 assegurats) i **Santa Perpètua de Mogoda** (25.445 assegurats), tenen com a hospital de referència l'Hospital de Mollet, excepte per a la patologia complexa, les especialitats de pediatria, hospitalització i hospitals de dia de salut mental, atenció sociosanitària i atenció a la dependència, per les quals el Parc Taulí es manté com a centre de referència.

Total àrea patologia complexa, pediatria, salut mental:

440.245 ciutadans

El **Centre Sociosanitari Albada i Atenció a la Dependència Parc Taulí** tenen, també, els municipis de Sant Quirze del Vallès (17.702 assegurats), Palau-solità i Plegamans (14.730 assegurats), Santa Perpètua de Mogoda (25.108 assegurats) i Montcada i Reixach (33.683 assegurats) en la seva àrea de referència.

Total àrea atenció sociosanitària i atenció a la dependència:

493.382 ciutadans

L'equip humà

***Total professionals 3.913**

Persones amb contracte fix **2.440**

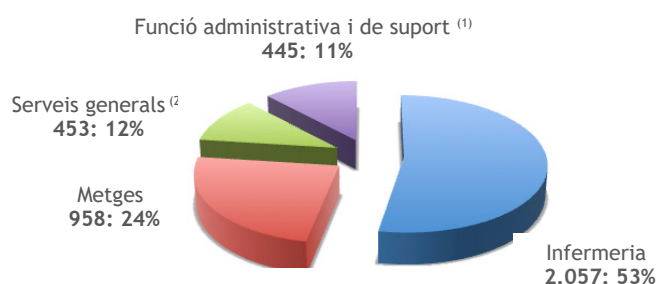

⁽¹⁾ Administratiu, informàtic, ordenança, telefonista...

⁽²⁾ Cuiner, oficial manteniment...

*Places estructurals amb independència del % de la jornada. Aquestes places no incorporen els increments cojuturals de plantilla per Covid-19

Docència

Curs 2019-2020

Formació pregrau	
Estudiants de Medicina (Unitat Docent UAB)	234
Formació especialitzada	
Unitats docents acreditades	32
Residents en formació	249
MEF (Metge Especialista en Formació)	184
FEF (Farmacèutic Especialista en Formació)	8
IEF (Infermera Especialista en Formació)	14
PEF (Psicòleg Especialista en Formació)	5
Dispositiu docent associat a altres Unitats Docents	
Metge especialista en formació de Medicina Familiar i Comunitària (UD AFiC Metropolitana Nord-ICS)	35
Infermera especialista en formació d'Atenció Familiar i Comunitària (UD AFiC Metropolitana Nord-ICS)	1
Metge especialista en formació de Medicina del Treball (UD Mateu Orfila)	2
Formació postgrau	
Alumnes en pràctiques	529
Estades formatives	16
Activitats de docència externa	24
Alumnes	784

Activitat R+D+I

Assaigs clínics aprovats	63
Estudis observacionals	261
Projectes aprovats en convocatòries competitives	42
Assaigs clínics amb medicament avaluats pel CEIm	61
Projectes actius	923
Total personal de l'Institut	366
Idees noves revelades	18
Idees valoritzades	17
Idees aprovades	7
Patents sol·licitades	2
Total articles publicats	487
Articles publicats amb factor d'impacte	412
Factor d'impacte acumulat	2.066
Mitjana factor d'impacte	5,01

Resultats econòmics *

Resultats (en milions d'euros)	
Ingressos i despeses	
Ingressos	339
Despeses	324
Resultats dels exercicis	15
Inversions	
Inversions executades	12,2
Recursos generats	
Cash flow	12,3

* Dades pendents de la signatura de l'auditor

Gestió ambiental

Consums	
ELECTRICITAT	
Consum total (kWh)	15.885.317
Consum per superfície (kWh/m ²)	171
Consum per treballador (kWh/treballador)	4.501
Emissions CO ₂ (t)	5.099
AIGUA	
Consum total (m ³)	64.011
Consum per superfície (m ³ /m ²)	1
Consum per treballador (m ³ /treballador)	18
GAS	
Consum total (kWh)	8.287.918
Consum per superfície (kWh/m ²)	89
Consum per treballador (kWh/treballador)	2.355
Emissions CO ₂ (t)	1.536
GASOIL (equipaments)	
Consum total (m ³)	0,5
Consum per superfície (l/m ²)	0
Consum per treballador (m ³ /treballador)	0
Emissions CO ₂ (t)	1
PAPER	
Consum total (folis)	7.187.000
Consum per treballador (unitats/treballador)	2.042
TÒNERS	
Consum total (unitats)	765
Consum per treballador (unitats/treballador)	0,22

CARTUTXOS TINTA	
Consum total (unitats)	113
Consum per treballador (unitats/treballador)	0,03
Residus	
Grups I - II - rebuig (kg)	1.115.221
Residus (kg) per treballador	317
Grups I - II - paper i cartró (kg)	88.070
Residus (kg) per treballador	25
Grup III - residus sanitaris i biològics (l)	548.106
Residus (l) per treballador	156
Grup IV - citostàtics (l)	128.836
Residus (l) per treballador	37
Recollida selectiva d'oli vegetal (l)	740
Residus (l) per treballador	0,21
Recollida selectiva matèria orgànica (kg)	9.035
Residus (kg) per treballador	3
Recollida selectiva alcohols d'anatomia patològica (l)	8.196
Residus (l) per treballador	2
Recollida selectiva de fluorescents (kg)	252
Residus (kg) per treballador	0,07
Recollida selectiva de plàstic sanitari i envasos lleugers (kg)	16.940
Residus (kg) per treballador	5
Recollida selectiva d' envasos contaminants (kg)	3.460
Residus (kg) per treballador	0,98

Organització dels centres i cartera de serveis

Hospital de Sabadell

- Centre d'Atenció a la Dona i a l'Infant

Ginecologia i Obstetrícia Medicina Pediàtrica Cirurgia Pediàtrica Neonatologia

- Centre d'Especialitats Mèdiques

Aparell Digestiu Endocrinologia i Nutrició Medicina Interna (Hosp. domiciliària) Neurologia Pneumologia
 Cardiologia Hematologia i Hemoteràpia Nefrologia Oncologia Reumatologia
 Dermatologia Medicoquirúrgica Malalties Infeccioses

- Centre d'Especialitats Quirúrgiques

Anestesiologia Cirurgia Ortopèdica i Traumatologia Cirurgia Toràcica Cirurgia Maxil·lofacial Oftalmologia Urologia
 Cirurgia General i Digestiva Cirurgia Plàstica (patologia mamària) Cirurgia Vasculard i Angiologia Neurocirurgia Otorrinolaringologia

- Àrees clíniques i assistencials de suport

Urgències Àrea de Crítics (Medicina Intensiva)

- Serveis clínics i assistencials de suport

Farmàcia Medicina Física i Rehabilitació

UDIAT Centre Diagnòstic

- Diagnòstic per la Imatge
 - Laboratori

- Patologia
 - Oficina Tècnica de Cribratge

- Centre d'Imatge Mèdica Digital (CIMD)
 - Medicina Nuclear

Albada Centre Sociosanitari

- Geriatria
 - Pal·liació
 - Trastorn cognitiu i Llargada estada

Sabadell Gent Gran Centre de Serveis

- Allotjaments residencials
 - Apartaments

- Centre d'Activitats Diürnes
 - Club

- Taulí Aprop
 - Serveis complementaris

Atenció Primària Parc Taulí

- CAP Can Rull

- Medicina Familiar i Comunitària - Pediatria - Atenció a la Dona - Infermeria - Odontologia

Salut Mental Parc Taulí

- Atenció ambulatoria: adults i infantil i juvenil. Programa de Serveis Individualitzat (PSI)
 - Hospitalització: aguts, subaguts, desintoxicació i Unitat de Crisi d'Adolescents (UCA)
 - Hospital de dia d'adults, Hospital de dia d'adolescents i Servei de Rehabilitació Comunitària Antaviana

Atenció a la Dependència Parc Taulí

- Serveis de Valoració de la Dependència (SEVAD)

- Centre d'Atenció al Discapacitat (CAD)

Medicina Preventiva

- Oficina Tècnica de Cribratge de Càncer
 - Cribratge de Càncer de Coló i Recte
 - Cribratge de Càncer de Mama

El Parc Taulí en 1 dia

Activitat assistencial

Total altes	Consultes externes HS	Consultes ext. Salut Mental	Visites CAP Can Rull
111 2019: 202	1.932 2019: 2.066	438 2019: 391	748 2019: 712
Exploracions gab. at. esp.	Sessions hospitals de dia	Expl. radiologia i ecografies	Intervencions quirúrgiques
298 2019: 445	181 2019: 215	613 2019: 733	123 2019: 157
Exploracions Medicina Nuclear	Mamografies	Exploracions amb TAC	Biòpsies
29 2019: 40	95 2019: 122	92 2019: 102	66 2019: 85
Ressonància Magnètica	Determ. analítiques	Parts	Sessions rehabilitació
46 2019: 57	8.173 2019: 8.284	5 2019: 6	345 2019: 560
Valoracions Dependència	Urgències ¹	Informes teleradiologia	Sessions hemodiàlisi
12 2019: 14	283 2019: 401	89 2019: 119	60 2019: 66

Activitat no assistencial

Trucades ateses centraleta	Àpats usuaris i professionals	m ² a netejar i mantenir	Peticions docum. clínica
1.800 2019: 2.200	2.150 2019: 2.459	96.248 2019: 96.248	90 2019: 176
Consulta de visites via Web	kg de roba rentada	kg residus gestionats	Hores formació en aula
4.324 2019: 1.837	5.298 2019: 4.184	4.884 2018: 4.765	30 2019: 104
Hores formació en línia	Pàgines vistes Web	Hores voluntariat	Consum energètic kw/h
175 2019: 52	15.472 2019: 12.801	4 2019: 21	43.521 2019: 61.653
	Gestions Programació	Missatges @ a Programació	
	3.700 2019: 4.200	170 2019: 200	

El Parc Taulí en xifres

Hospital de Sabadell	2019	2020	% var.
Altes			
Altes hospitalització convencional	23.394	21.691	-7,7%
Estada mitjana	7,23	7,52	+4%
Altes Urgències	5.242	5.090	-2,8%
Altes cirurgia major ambulatoria	10.840	8.451	-22%
Total altes aguts	39.288	35.232	-10,3%
Consultes externes (Incloues les visites a Farmàcia i a Treball Social)			
Successives/primeres	3,42	3,74	+9,3%
Total visites	458.335	425.061	-7,2%
Exploracions gabinets atenció especialitzada	97.946	65.489	-33%
Sessions rehabilitació	120.900	84.212	-43,5%
Hospitals de dia			
Sessions hospitals de dia	47.203	39.915	-15,4%
Urgències¹			
¹ Incloues les de Salut Mental			
Malalts atesos a Urgències	146.443	103.444	-29,3%
Traslats per manca de llit	3.410	3.347	-1,8%
Parts			
Parts	2.219	2.023	-8,8%
Intervencions quirúrgiques			
Intervencions de cirurgia major	20.053	15.637	-22%
Cirurgia convencional	8.118	6.384	-21,3%
Cirurgia major ambulatoria ²	11.935	9.253	-22,4%
Intervencions de cirurgia menor ²	14.382	11.314	-21,3%
Total intervencions quirúrgiques	34.435	26.951	-21,7%
² Incloues les realitzades a UDIAT CD i a Salut Mental (TEC's)			
Farmàcia			
Nombre de línies prescripció validades totals	340.802	-	-
Dosis dispensades	5.942.779	5.476.106	-7,8
Total medicaments elaboració pròpia	32.958	34.176	+3,7

UDIAT Centre Diagnòstic	2019	2020	% var.
Laboratori			
Determinacions analítiques	3.023.659	2.983.121	-1,3%
Sol·licituds analítiques	393.880	422.991	+7,3%
Hemoderivats transfosos	6.985	6.997	+0,1%
Pacients Tract. Anticoagulant Oral (TAO)	1.100	800	-27,2%
Diagnòstic per la Imatge i Medicina Nuclear			
Radiologia i altres	142.907	119.911	-16%
Ecografies	35.797	29.568	-17%
Mamografies	26.783	20.873	-22%
Radiologia vascular intervencionista	6.356	2.611	-58%
Ressonància Magnètica	20.661	16.491	-20%
TAC	36.827	33.189	-9,8%
Informes de teleradiologia	43.313	32.317	-25%
Proves de Medicina Nuclear	9.627	6.977	-4,7%
PET-TAC	2.417	2.289	-5,2%
Patologia			
Biòpsies	20.670	16.077	-22,2%
Citologies	15.914	9.407	-40%
Autòpsies	91	77	-15,3%

Sabadell Gent Gran CS	2019	2020	% var.
Ocupació residència (127 places)	98,4%	80,70%	-17,9%
Ocupació apartaments (31 places)	100%	94,7%	-5,3%
Ocupació centre de dia (36 places)	92,5%	25%	-72%

Atenció a la Dependència	2019	2020	% var.
Serveis de Valoració de la Dependència (SEVAD)			
Corresponents a Grau III	838	579	-30%
Corresponents a Grau II	1.105	835	-24%
Corresponents a Grau I	1.887	1.332	-29%
No deponents	1.250	963	-22,9%
Total valoracions realitzades	5.080	3.709	-26,9%
Centre d'Atenció al Discapacitat (CAD) EVO¹ Sabadell			
Total valoracions realitzades	4.995	4.455	-10,8%

¹Equips de Valoració i Orientació

Atenció Primària Parc Taulí	2019	2020	% var.
Atenció adults			
Mèdiques	84.238	91.332	+8,4%
Infermeria	39.540	62.552	+58%
Atenció a la dona	2.125	1.484	-30%
Odontologia	3.175	3.164	-0,3%
Total visites adults	129.078	157.048	+21,6%
Atenció infants i adolescents			
Pediatría	15.378	2.930	-80%
Infermeria	9.886	3.727	-62%
Odontologia	2.251	896	+7,6%
Total visites infants i adolesc.	27.623	27.51	-60%
Total visites	156.593	164.601	+5%
Tècniques d'infermeria	22.135	20.185	-8,8%
Vacunes	10.943	6.381	-41%
Classes d'educació maternal i postpart	1.323	1.120	-15%

Salut Mental Parc Taulí	2019	2020	% var.
Altes			
Altes totals	1.281	1.192	-6,9%
Estada mitjana hospit. aguts	15,96	16,55	+3,6
Consultes externes			
Visites adults	54.364	66.579	+18%
Visites infants	29.609	29.824	+0,7%
Total visites	85.973	96.403	+12%
Hospitals de dia i rehabilitació comunitària			
Sessions HD adults	5.452	3.527	-34%
Sessions HD infantil i juvenil	2.629	2.532	-3,6%
Sessions del Servei Antaviana	11.273	7.484	-33,6%
Programa de metadona			
Tractaments de manteniment	10.133	9.340	-7,8%

Albada C. Sociosanitari	2019	2020	% var.
Llarga estada			
Estades totals	6.291	15.646	+148,7%
Ocupació %	91,84,4%	86%	-6,2%
Sessions atenció diürna	4.353		
Mitjana estada			
Altes	2.659	2.542	-4,4%
Estada mitjana	19,24	15,45	-19,6%

Activitat per especialitat

Especialitat	Altes	Cirurgia Convencional	Cirurgia Major Ambulatoria	Cirurgia Menor	Total interv. quirúrgiques	Visites	Sessions hosp. dia
Cirurgia Pediàtrica	665	400	255	122	777	3.937	28
Ginecologia i Obstetrícia	3.181	848	609	111	1.568	15.949	-
Medicina Pediàtrica	967	-	1	1	2	44.076	2.868
Aparell Digestiu	1.054	-	5	2	7	18.286	3.747
Cardiologia	1.288	195	75	6	275	13.743	497
Dermatologia Medicoquirúrgica	265	-	265	3.088	3.353	27.234	2.625
Endocrinologia i Nutrició	4	-	-	863	863	18.268	2.679
Hematologia i Hemoteràpia	150	-	-	-	-	17.173	3.296
Malalties Infeccioses	2.650	-	-	-	-	4.221	479
Medicina Interna	900	-	-	3	3	6.915	419
Hospitalització Domilicària	1.351	-	-	-	-	-	-
Nefrologia	229	-	-	-	-	6.045	3.684 ¹
Neurologia	576	-	-	-	-	17.812	2.911
Oncologia	419	-	-	-	-	22.167	12.611
Pneumologia	453	-	-	-	-	14.997	1.899
Reumatologia	82	-	-	2.555	2.555	19.992	1.549
Anestesiologia, Reanimació i ... ³	38	-	-	493	493	12.232	-
Cirurgia General i Digestiva	2.585	1.549	687	536	2.772	12.938	-
Cir. Ortopèdica i Traumatologia	2.856	1.522	1.225	148	2.895	47.291	1
Cirurgia Toràcica	133	112	2	-	112	901	-
Cirurgia Vasculat i Angiologia	660	462	186	1	649	7.366	189
Cirurgia Maxil·lofacial	319	115	179	1.212	1.506	4.533	-
Neurocirurgia	140	123	-	-	125	1.519	-
Oftalmologia	3.486	13	3.474	56	3.544	37.224	-
Otorinolaringologia	618	267	341	65	676	18.541	-
Urologia	1.857	583	997	162	1.742	18.600	433
Medicina Intensiva	1.970 (ingressos)	-	-	-	-	-	-
Medicina Física i Rehabilitació	-	-	-	-	-	5.939	84.212
Psiquiatria i Psicologia	1.192	-	-	-	-	96.403	13.593 ²
Medicina Familiar i Comunitària	-	-	-	-	-	164.601	-

Les especialitats coordinen i integren l'atenció ambulatoria de l'Atenció Primària de l'àrea de referència del Parc Taulí.

¹ Inclou les sessions d'hemodiàlisi.

² Inclou les sessions del Servei Rehabilitador Comunitari Antaviana.

³ Anestesiologia, Reanimació i Tractament del Dolor

Grups relacionats amb el diagnòstic

Principals GRD d'hospitalització convencional		
GRD	Diagnòstic	N
139	Altra pneumònia	1.754
560	Part	1.590
137	Infeccions i inflamacions pulmonars majors	1.048
194	Insuficiència cardíaca	930
140	Malaltia pulmonar obstructiva crònica	542
463	Infeccions de ronyó i vies urinàries	468
45	ACVA i oclusions precerebrals amb infart	432
540	Cesària	400
234	Apendicectomia sense diagnòstic principal complex	348
284	Trastorns del tracte i vesícula biliar	341

Principals GRD de Cirurgia Major Ambulatoria

GRD	Diagnòstic	N
73	Procediments sobre ull i òrbita	2.851
82	Infeccions i altres malalties oculars	679
385	Altres malalties de la pell, teixit subcutani i mama	593
862	Altres cures posteriors i convalescència	448
483	Procediments sobre penis, testicles i escrot	342
26	Altres procediments sobre sistema nerviós i relacionats	267
532	Altres malalties menstruals i de l'aparell reproductor femení	223
98	Procediment sobre mà i canell	218
316	Altres procediments sobre l'oïda, nas, boca, gola i coll	209
314	Procediments sobre peu i dits del peu	204

Aliances i convenis

Aliances estratègiques

- Consorci Sanitari de Terrassa (CST)
- Consorci Sanitari de Vic
- Fundació Hospital de Mollet
- Fundació Oncològica Infantil Enriqueta Villavechia
- Fundació Privada Hospital Asil de Granollers
- Hospital Clínic de Barcelona
- Hospital Sant Joan de Déu
- Institut Català de la Salut (ICS)
- Mútua Terrassa

Hospitals als què es presta servei

Atenció quirúrgica adults

- Quirónsalud - Hospital General de Catalunya

Cirurgia pediàtrica

- Fundació Privada Hospital Asil de Granollers
- Consorci Hospitalari de Vic
- Hospital de Mollet
- Fundació Hospital d'Olot i Comarcal de la Garrotxa

Teleradiologia

- Consorci Sanitari de l'Alt Penedès
- Consorci Sanitari de l'Anoia
- Consorci Sanitari de Terrassa
- Consorci Sanitari del Maresme
- Consorci Sanitari Integral
- Hospital General de Vic
- Fundació Sanitària Mollet
- Fundació Hospital Asil de Granollers
- Hospital de la Val d'Aran
- Hospital de Palamós
- Hospital de Sant Celoni
- Hospital Universitari Sant Joan de Reus
- Parc Sanitari Sant Joan de Déu

Agrupacions d'Interès Econòmic (AIE)

Coordinació Logística Sanitària (CLS)

Fets rellevants de 2020

La Unitat del Son, reacreditada per la SEPAR com a Unitat Multidisciplinària d'Alta Complexitat



Gener 2020. El Comitè d'Accreditació de la SEPAR ha reacreditat la Unitat del Son com a Unitat Multidisciplinària d'Alta Complexitat amb nivell d'excel·lència. Coordinada pel Servei de Pneumologia hi formen part els serveis de Neurologia, Pediatria, Psiquiatria, Cirurgia Maxil·lofacial i Otorinolaringologia. Cada any es fan 1600 estudis del son. Des de juny de 2006 també es fan estudis del son a domicili, fet que permet optimitzar els recursos de la unitat.

El Dr. Xavier Pelfort s'incorpora com a nou director del Servei de Cirurgia Ortopèdica i Traumatologia

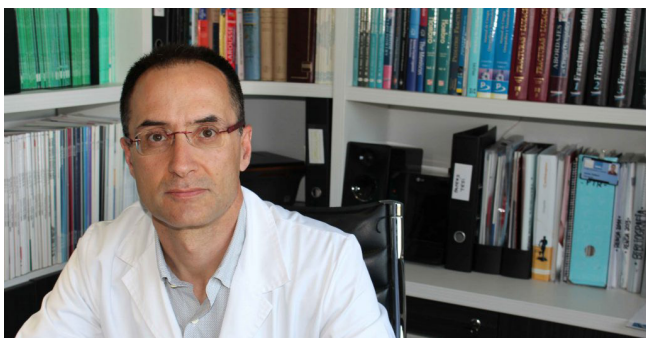

Febrer 2020. Pelfort va iniciar la seva experiència professional l'any 2003 com a adjunt al servei de COT del Parc Taulí. Del 2011 al 2014, va ser director de Secció de l'Hospital del Mar. El 2015 es va doctorar i va exercir com a director del Servei de COT i Àrea de Rehabilitació de l'Hospital d'Igualada. Com a cirurgià ortopèdic s'ha centrat en la cirurgia del genoll, cirurgia artroscòpica i patologia esportiva. Es membre de societats científiques estatals i internacionals.

El Parc Taulí es consolida com a centre de referència territorial per a càncer d'ovari, cap i coll i melanoma



Febrer 2020. El Servei d'Oncologia s'ha reorganitzat en comitès interdisciplinaris de tumors i ha ampliat les unitats funcionals de tumors per donar la millor resposta a l'increment d'activitat assistencial que això comporta. També s'està treballant per incrementar les línies de recerca clínica, on actualment hi ha quatre línies d'investigació actives vinculades al càncer de mama, càncer de pulmó, tumors urològics i tumors gastrointestinals.

Anna Benavent, 'Premi Joan Clarke CIO destacat' en la 25a Nit de les Telecomunicacions i la Informàtica



Febrer 2020. Un prestigiós jurat ha reconegut la trajectòria de Benavent al front dels sistemes d'informació en l'àmbit de la salut amb el 'Premi Joan Clarke al CIO destacat'. Benavent, CIO del Parc Taulí i presidenta i co-fundadora d'Unitss, l'Associació Catalana d'Informàtics de la Salut, va ser destacada com a pionera en la incorporació dels ERP al sector salut català i en la introducció de la m-health, millorant l'accessibilitat del ciutadà a l'hospital a través del mòbil.

Participació en una prova pilot de la tecnologia 5G aplicada a l'atenció sanitària d'urgències en temps real



Febrer 2020. El pilot s'ha realitzat davant la comissaria de la Policia Municipal de Sabadell, on un menor ha simulat patir un atac d'epilèpsia. El menor ha estat atès per un policia municipal que ha iniciat el protocol d'atenció connectant-se a les urgències pediàtriques del Parc Taulí amb un dispositiu que permet compartir imatges en temps real. L'agent ha rebut les instruccions del Dr. Renter des de l'UCI de l'hospital per realitzar una primera assistència i establir el pacient.

Mireia Subirana Casacuberta, nova directora d'Infermeria del Parc Taulí



Febrer 2020. Subirana és doctora en Ciències de la Salut, Benestar i Qualitat de Vida per la Universitat de Leeds i per la Universitat de Vic. Màster en Lideratge i gestió dels serveis d'infermeria per la Universitat de Barcelona, Diploma Universitari en Direcció de Serveis Integrats de Salut per ESADE i Diploma de Postgrau en Infermeria Intensiva per la UAB. Després de vuit anys com a directora de Cures del Consorci Hospitalari de Vic assumeix la Direcció d'Infermeria del Parc Taulí.

El Parc Taulí oferirà tallers de cura de la pell i maquillatge a les pacients en tractament oncològic



Febrer 2020. El conveni amb la Fundació Stanpa ofereix a les pacients amb càncer un programa on se'ls ensenya a cuidar la seva pell i a maquillar-se durant el tractament oncològic per ajudar-les a sentir-se millor i a tenir un ànim més positiu. El Servei d'Oncologia Mèdica atén cada any uns 1.600 nous casos de càncer i realitza uns 1.000 tractaments. D'aquests, entre un 40 i un 45% són realitzats a dones afectades, principalment, per càncer de mama, de còlon i ginecològic.

El Parc Taulí, unitat d'expertesa clínica en malalties minoritàries neuromusculars en l'àmbit català



Febrer 2020. El Servei Català de la Salut ha designat al Parc Taulí, i a altres cinc centres catalans, com a unitats d'expertesa clínica (UEC) en malalties minoritàries neuromusculars en l'àmbit de Catalunya. Concretament, es tracta dels centres següents: Hospital Sant Joan de Déu, Hospital Universitari Vall d'Hebron, Hospital de la Santa Creu i Sant Pau, Hospital Universitari de Bellvitge, Hospital Germans Trias i Pujol amb Institut Guttmann i Hospital Parc Taulí de Sabadell.

Fets rellevants de 2020

El director general, Joan Martí, participa en la trobada de la Fundació Barça amb els gerents d'hospitals



Febrer 2020. La trobada ha permès avançar en la col·laboració dins el marc del Programa per al Benestar Emocional Pediàtric. El programa té com a objectiu fomentar el benestar emocional dels nens i nenes amb malalties greus, mitjançant el reforç d'emocions positives. La Fundació Barça aposta per adaptar l'entorn hospitalari dels centres de referència pediàtrica de Catalunya a les necessitats dels infants, a partir de la creació de nous recursos i serveis centrats en el

La Fundació Privada Benèfica Barnola-Vallribera, Sant Josep de Sabadell dóna al Parc Taulí 20.000 €



Març 2020. Aquest donació permetrà la compra de dos equips que faciliten la intubació dels pacients i disminueixen els riscos per als professionals que no han de tenir contacte directe amb el pacient per a realitzar la tècnica. El Parc Taulí ha decidit la compra de material per garantir la seguretat dels professionals que realitzen la tècnica d'intubació. S'adquiriran dos aparells GlideScopes, uns equips que faciliten la intubació dels pacients amb insuficiència respiratòria greu.

Els experts del Laboratori 3D validen clínicament prototips per imprimir peces per ajudar en la COVID-19



Marc 2020. Es treballa en la validació de diferents models, com l'escaneig de peces de respiradors que han trencat estoc, en un sistema d'obertura de portes sense el contacte de les mans, en mascaretes de plàstic o en estructures de suport per allargar la vida útil de les mascaretes. "Validem i adaptem models que trobem a la xarxa, però també partim de zero en la creació de propostes noves que ens fan els propis professionals de l'hospital", apunta el Dr. Fillat.

Agraïment de la Direcció i del Comitè Executiu de Crisi als professionals del Parc Taulí



Març 2020. El Parc Taulí afronta el major repte de la seva història, davant la gestió d'una situació extraordinària com és la COVID-19 que obliga a adaptar recursos i infraestructures a les necessitats dels ciutadans. És per aquest motiu que el president, el director general i el Comitè Executiu de Crisi expressen el seu agraïment als professionals de tots i cadascun dels àmbits i col·lectius que fan possible que, un dia més, seguim dempeus i amb esperança.

La consellera de Salut, Alba Vergés, visita el Parc Taulí per conèixer els espais amb nous llits d'UCI



Abril 2020. La consellera de Salut, Alba Vergés, i l'alcalde de Sabadell, Marta Farrés, han fet una visita conjunta al Parc Taulí per conèixer de primera mà els espais habilitats per acollir nous llits d'UCI amb els quals es podria donar suport a altres hospitals de Catalunya que necessitin d'aquest suport. Aquests llits estan ubicats a UCI, a Semicrítics, als hospitals de dia de Cardiologia, de Pneumologia i d'Oncologia, i a la primera planta de l'edifici Taulí.

Sònia Mariscal, nomenada coordinadora en matèria social del Vallès Occidental Est i Oest

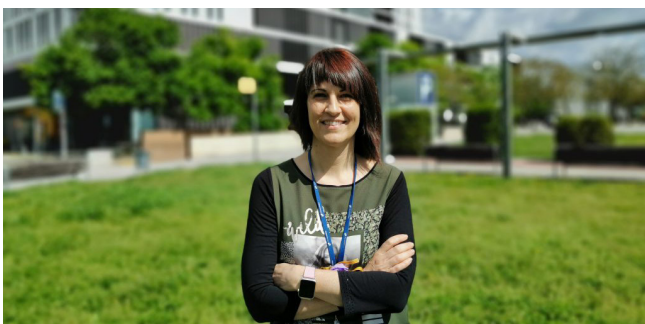

Abril 2020. En el marc de les diferents mesures per garantir l'assistència sanitària a la població més vulnerable, entre la qual es troben les persones grans de centres residencials, el Departament de Salut ha nomenat la Sònia Mariscal com a delegada de la consellera de Salut per a la coordinació de les actuacions en matèria social als centres socials residencials als sectors sanitaris del Vallès Occidental Est i Vallès Occidental Oest, de la Regió Sanitària de Barcelona.

La Fundació Banc Sabadell finança el primer estudi de seroprevalença sobre la Covid-19

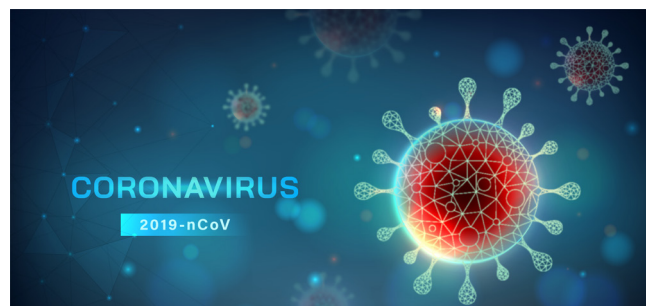

Abril 2020. Es tracta d'un estudi pioner sobre la resposta immunitària en el personal sanitari de l'Hospital i un grup ampli de pacients, així com en la població de referència a la ciutat de Sabadell i el Vallès Occidental. Es podrà determinar quina part de la població ha desenvolupat immunitat a la Covid-19 i avaluar el grau de resposta als anticossos per orientar sobre la protecció futura per fer front a la infecció. Nou investigadors formen l'equip investigador.

Al Parc Taulí ens adherim a la celebració del Dia Mundial de la Higiene de Mans



Maig 2020. El Parc Taulí s'afegeix a la campanya de divulgació amb un vídeo promogut per les professionals de Control d'Infeccions i Seguretat del Pacient i adreçat a tots els professionals que treballen per a la promoció de la higiene de mans. Aquest any coincideix amb l'Any Internacional de la Infermeria i la Llevadora declarat per l'OMS, però donada la pandèmia que estem vivim el Ministeri de Sanitat fa extensiva la campanya a tots els professionals sanitaris.

Fets rellevants de 2020

El Servei de Reumatologia del Parc Taulí promou una enquesta d'àmbit estatal



Maig 2020. El doctor Enric Casado, reumatòleg del Parc Taulí, és el promotor principal de l'enquesta. L'estudi s'emmarca en el projecte ECTO (Efecte del Confinament Temporal en pacients amb Osteoporosi), i compta amb l'aval científic de la Sociedad Española de Investigación Ósea y del Metabolismo Mineral (SEIOMM) i de l'Asociación Española para el Estudio de la Menopausia (AEEM). Al Parc Taulí també compta amb l'aprovació del Comitè d'Ètica Assistencial (CEA).

El Consell de Govern ratifica el nomenament de la presidenta del Parc Taulí, Mariona Creus i Virgili



Juliol 2020. En la sessió del Consell de Govern del 22 de juliol, es va incorporar, com a nova presidenta, Mariona Creus i Virgili, qui va ser nomenada el passat 18 de juny per la consellera de Salut, i va rebre la confiança d'aquest òrgan de conformitat amb els estatuts del CCSPT. També es van incorporar els consellers Maria Jesús Cubells Larrosa i Josep Masip Suets, nomenats el 20 de juliol per la consellera de Salut, en substitució dels consellers Enric Blasco i Josep Simó.

El Parc Taulí aten el 70% de les visites programades amb els especialistes



Juny 2020. Els professionals especialistes han atès al llarg dels mesos de març i abril el 69% de les visites programades, un 85% per atenció telefònica. L'altre 15%, que eren consultes que no podien resoldre's telefònicament o complien els criteris d'urgències, s'han realitzat presencialment. A Salut Mental s'han realitzat el 95% del total de les visites programades, de les quals els 75% s'han pogut resoldre per atenció telefònica i el 25% de manera presencial.

El Dr. Salvador Navarro, membre de la Comissió d'experts per a la transformació del sistema públic de salut



Juliol 2020. En paraules de la consellera, aquest Comitè, "estarà format per persones de reconegut prestigi en l'àmbit sanitari, de l'economia de la salut i de l'administració pública, nomenades per resolució expressa del mateix president de la Generalitat". La seva creació respon a la voluntat del Govern d'endegar "un procés de reformes per reforçar el sistema nacional de salut i garantir el seu caràcter universal, equitatiu, la sostenibilitat i capacitat de resposta".

Prova pilot per identificar nòduls indicadors de possibles càncers pulmonars en radiografies



Juliol 2020. Investigadors de l'Institut d'Investigació i Innovació Parc Taulí i del centre tecnològic Eurecat començaran una prova pilot de tres mesos per identificar nòduls indicadors de possibles càncers pulmonars en radiografies mitjançant tecnologia Deep Learning. La iniciativa s'inscriu dins del projecte LuCaDAlert (Lung Cancer CAD Alert), en el marc del qual s'han desenvolupat uns algorismes capaços de detectar nòduls per càncer pulmonar a les radiografies de tòrax.

Estudi per identificar i tractar seqüeles dels pacients COVID-19 que han passat per UCI



Setembre 2020. L'equip de "Recerca Traslacional en Fisiopatologia Associada al Malalt Crític" de l'I3PT integrat al CIBERES, realitza un estudi per identificar seqüeles físiques, cognitives i emocionals dels pacients COVID-19 donats d'alta de l'UCI i que poden requerir tractament específic, rehabilitació física i/o cognitiva i suport emocional. L'equip d'aquest projecte ha rebut un ajut de 180.000 euros del Fons Covid-19 de l'Institut de Salut Carlos III.

Pediatria del Parc Taulí s'incorpora al servei de l'helicòpter neonatològic-pediàtric del SEM



Agost 2020. Un equip assistencial format per deu pediatres i sis infermeres del Parc Taulí forma part de l'equip sanitari de l'helicòpter neonatològic-pediàtric medicalitzat del SEM, que fins ara només estava integrat per professionals de l'Hospital de Sant Pau. Això ha fet possible doblar les hores de servei d'aquest dispositiu, operatiu des de les 7 del matí fins a les 11 de la nit, els 365 dies de l'any, per atendre emergències neonatològiques-pediàtriques arreu de Catalunya.

Estudi internacional que relaciona l'obesitat amb complicacions greus en pacients amb COVID-19



Octubre 2020. Els professionals Antoni Artigas, metge intensivista sènior, i Gemma Gomà, infermera de recerca, són els investigadors que han participat en un estudi de 125 pacients hospitalitzats a l'Àrea de Crítics, en estat greu per COVID-19. Van veure que els malalts amb obesitat important es relacionaven amb una major mortalitat, i que aquest augment també es donava en pacients amb edat avançada. L'estudi està publicat a Preprints with The Lancet.

Fets rellevants de 2020

El Programa de cribratge del càncer de mama del Vallès Occidental Est compleix 25 anys



Octubre 2020. El Programa de cribratge de càncer de mama ha detectat quasi bé 1900 càncers de mama en les dones de 50 a 69 anys de la nostra àrea. Fa 25 anys!, iniciàvem una activitat organitzada, amb la finalitat de millorar la salut de les dones del nostre territori. Aleshores, la il·lusió feia superar cada dia les dificultats de treballar sense uns sistemes d'informació i unes tècniques com les que actualment coixem.

El Parc Taulí posa en marxa el projecte PIT-3D per al disseny i impressió de pròtesis de mama a mida



Octubre 2020. El Servei d'Oncologia del Parc Taulí, de la mà del Laboratori de planificació quirúrgica 3D de l'Institut d'Investigació i Innovació Parc Taulí (I3PT), ha posat en marxa un projecte per crear pròtesis de mama personalitzades, gràcies a la impressió 3D, per a les dones amb càncer de mama que han estat mastectomitzades. El projecte està liderat per l'Àngels Placeres, infermera gestora de casos de la Unitat de Patologia Mamària del Parc Taulí.

Les especialitats quirúrgiques incorporen el robot Da Vinci



Octubre 2020. El sistema quirúrgic Da Vinci és un sofisticat instrument quirúrgic que potencia les habilitats del cirurgià perquè ofereix una major visió, precisió dels moviments i control de la intervenció en relació a la tècnica laparoscòpica. El dispositiu està controlat per un cirurgià que opera assegut des d'una consola, des d'on té una visió tridimensional del camp quirúrgic i una millor accessibilitat a àrees anatòmiques de difícil accés.

L'Acadèmia de Ciències Mèdiques i de la Salut atorga quatre premis a professionals del Parc Taulí



Octubre 2020. L'actor Queco Novell ha presentat aquest acte al que quatre professionals del Parc Taulí van ser guardonats: Guardó de Soci de Mèrit a la Dra. Montserrat Gil. Beca de Recerca Bàsica al Dr. Antoni Artigas. Beca de l'Acadèmia per estades de formació a l'estranger per a joves professionals de Ciències de la Salut al Dr. Justo Emilio Pinzón Espinosa. Beca de l'Acadèmia per a un projecte de recerca clínic, com a membre de l'equip investigador, al Dr. Eduard Monsó.

El Parc Taulí treballa per mantenir l'activitat ordinària activant noves unitats provisionals



Octubre 2020. S'ha habilitat provisionalment a la 2a planta del Frontal Gran Via, 20 llits per a pacients de curta estada quirúrgica que s'han ubicat a continuació de la Unitat de Curta Estada d'Urgències. L'espai, tot i que no gaudeix de tots els estàndards de confort d'una planta d'hospitalització convencional, disposa de totes les garanties sanitàries i tecnològiques que permeten a l'hospital continuar amb la seva activitat ordinària sense afectar la qualitat assistencial.

El Laboratori de Microbiologia del Parc Taulí multiplica per set la seva activitat diària en relació a l'abril



Novembre 2020. Els professionals del Laboratori de Microbiologia han multiplicat per set la seva activitat diària d'anàlisi de PCR i ja arriben a la mitjana de 1.000 PCR diàries, amb uns temps de resposta de entre 80 minuts i 24 hores. Les PCR provenen del Servei d'Urgències i de preoperatoris (25%), de Salut Laboral (25%) i d'atenció primària (CAP Can Rull, part de les del CAP Sant Fèlix i del CAP II Cerdanyola-Ripollet). Un 5% provenen de l'Hospital Quiron Salut del Vallès.

Videobroncoscopi de darrera generació per al diagnòstic de càncer de pulmó i d'infeccions respiratòries



Octubre 2020. El Servei de Pneumologia ha renovat un dels seus cinc broncoscopis, amb l'adquisició del videobroncoscopi marca Olympus, nou en el mercat des del passat setembre que aporta una tecnologia innovadora. Aquestes proves es realitzen, bàsicament, per al diagnòstic de càncer de pulmó i infeccions pulmonars. El videobroncoscopi també té una funció terapèutica, permetent realitzar biòpsia i cauteritzacions de les lesions. A l'Estat espanyol és el primer que s'adquireix en un hospital.

El 93% dels pacients pediàtrics del Parc Taulí amb diabetis tipus 1 ja són portadors dels sensors de glucèmia



Novembre 2020. El 93% dels 150 pacients pediàtrics del Parc Taulí amb diabetis tipus 1 ja es beneficien d'un sensor de glucèmia, o d'una bomba associada a un sensor, finançats 100% pel sistema públic. El sensor, permet obtenir dades de glucosa cada 5 - 15 minuts amb un lector propi, o amb qualsevol smartphone que pot fer la lectura amb una aplicació. L'especialista en Endocrinologia Pediàtrica, Jacobo Pérez, ja avança que ens plantegem deixar la telemedicina instaurada.

Fets rellevants de 2020

El Parc Taulí participa en un projecte europeu de suport a persones transgènere víctimes de violència



Novembre 2020. L'objectiu del projecte és la millora del coneixement i sensibilització de les necessitats de persones transgènere i intersexuals. El Parc Taulí formar part del projecte SWITCH, finançat per la Comissió Europea sota el programa "Drets, Equitat, Ciutadania" en el qual estan involucrats set centres de tres països de la Unió Europea: Itàlia, República Txeca i Espanya a on la Fundació Parc Taulí i el consorci LIPANET - Mirada Local, lideren el projecte.

Un dia de dieta especial de preparació per a la colonoscòpia és igual o més efectiu que els tres dies estàndards



Desembre 2020. Els professionals de la Unitat d'Endoscòpia Digestiva han demostrat que, per a la preparació dels pacients que han de ser sotmesos a una colonoscòpia, els resultats de fer només un dia de dieta no són inferiors als tres dies de prescripció estàndard i, a més, millora la tolerància i la neteja del còlon per a la prova. L'estudi, amb una durada de dos anys, ha comptat amb 855 participants del Programa de detecció precoç del càncer de còlon i recte.

Desconeixement general sobre la possibilitat d'alletament per part de les mares que no han donat a llum



Novembre 2020. Moltes mares per adopció no són informades d'aquesta possibilitat i perden l'oportunitat de gaudir dels beneficis de la lactància materna. L'article científic del Parc Taulí, publicat a la revista d'Infermeria, Pediatria, Obstetrícia i Ginecologia, Journal of Human Lactation, deixa al descobert un gran desconeixement, per part dels propis professionals, sobre el fet que les mares que no han donat a llum també tenen la possibilitat d'alletar els seus fills.

Salut modernitzarà i ampliarà la capacitat assistencial del Parc Taulí amb una inversió de 40 milions d'euros



Desembre 2020. El vicepresident del Govern, Pere Aragonés, la consellera de Salut, Alba Vergés, el director del Servei Català de la Salut, Adrià Comella, i l'alcaldesa de Sabadell, Marta Farrés, han presentat el projecte d'inversions que el SCS durà a terme al Parc Taulí amb conveni amb l'Ajuntament de Sabadell. Es preveu la reforma de l'edifici de Gran Via i la construcció d'un espai hospitalari polivalent per a afrontar la pandèmia de COVID-19 i la post pandèmia.

El Parc Taulí, protagonista del documental d'HBO 'Vitals', un viatge al cor de la crisi del coronavirus

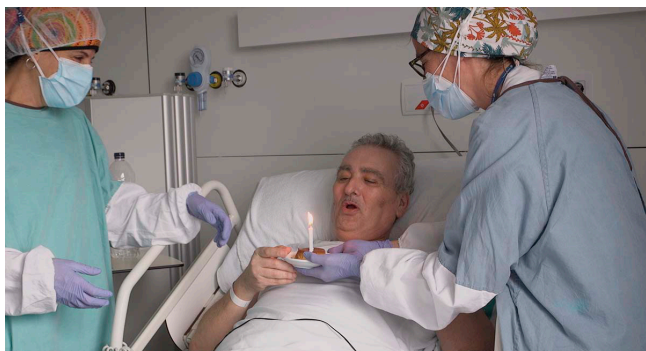

Desembre 2020. El documental 'Vitals' és un intens, commovedor i esperançador retrat de la vida al Parc Taulí durant els moments més durs de la pandèmia de la COVID-19. La impactant sèrie de tres episodis explora els reptes físics i emocionals als quals es van enfrontar pacients i sanitaris en els seus treballs, i a casa. Amb tres episodis de 50 minuts, la sèrie ha estat dirigida per Fèlix Colomer (Sabadell, 1993) i produïda per El Terrat i Forest Film Studios per HBO Europe.

Salut construirà un nou hospital de proximitat al Vallès Occidental



Desembre 2020. El centre atindrà a 176.383 habitants de cinc municipis: Cerdanyola del Vallès, Montcada i Reixac, Ripollet, Badia del Vallès i Barberà del Vallès. El cost estimat del projecte és d'uns 50 milions d'euros i es calcula que s'executarà en 5 anys. La gestió dependrà del Parc Taulí i s'ubicarà en terrenys situats entre Montcada i Reixac i Ripollet. El centre projectat és un hospital innovador amb treball multidisciplinari i amb atenció integral a la ciutadania.

El Parc Taulí ha lliurat les Beques Taulí 2020 amb 25 projectes guardonats i una dotació global de 130.000 euros



Desembre 2020. Aquesta convocatòria de les Beques Taulí, a la qual opten 65 projectes, té una dotació econòmica de 70.000 euros, que es destinaran a incentivar la recerca i potenciar els grups de recerca acreditats de l'I3PT. L'acte s'ha realitzat en streaming i ha comptat amb la participació del president de la Fundació Parc Taulí, Francesc Gòdia, del director de Recerca i Innovació, Lluís Blanch i del president del Comitè Ètic d'Investigació Clínica, Miquel Àngel Seguí.

El director de l'I3PT, Lluís Blanch, coordinarà el 'hub' d'Innovació del Sistema Nacional de Salut



Desembre 2020. El director de l'Institut de Recerca i Innovació Parc Taulí (I3PT), el doctor Lluís Blanch, coordinarà la Plataforma de dinamització i innovació de les capacitats industrials del Sistema Nacional de Salut (SNS) i la seva transferència efectiva al sector productiu, donant suport a la I+D+i en Biomedicina i Ciències de la Salut. El ministeri de Ciència i Innovació ha concedit al 'hub' hospitalari un pressupost de gairebé 900.000 euros per dur a terme la seva tasca.

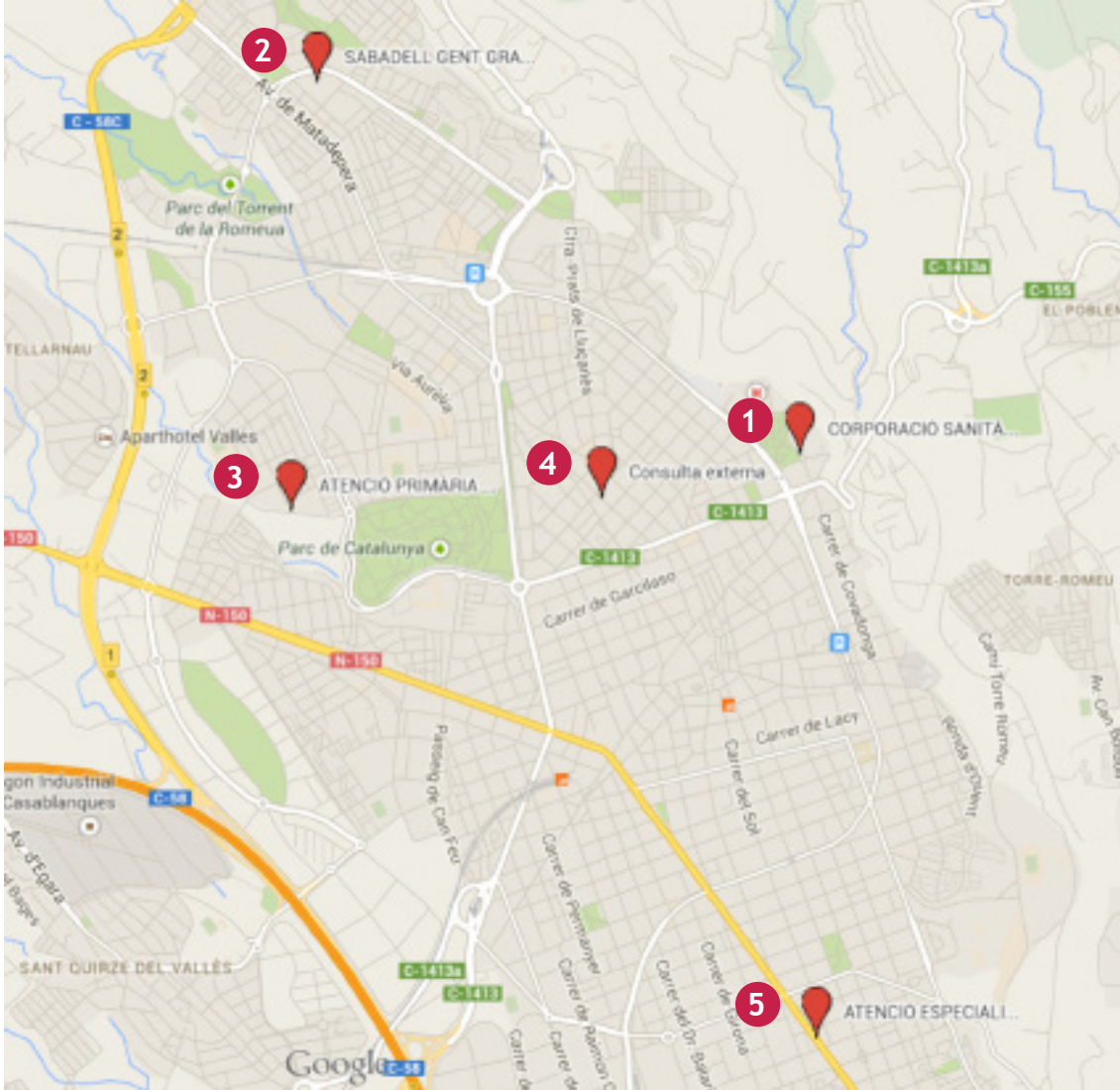

1 Recinte Corporació Sanitària Parc Taulí:
Parc del Taulí, 1- 08208 Sabadell - Tel. 93 723 10 10

- Hospital de Sabadell
- UDIAT Centre Diagnòstic
- Albada Centre Sociosanitari
- Salut Mental Parc Taulí
- Fundació Parc Taulí
- Unitat Docent (UAB)

2 Sabadell Gent Gran Centre de Serveis
Atenció a la Dependència Parc Taulí
Ronda Collsalarca, 217-219 - 08207 Sabadell - Tel. 93 723 45 73

3 Atenció Primària Parc Taulí (CAP Can Rull)
Avda. de Lluís Companys, 70 - 08206 Sabadell - Tel. 93 724 79 20

4 Consulta externa d'accidents de trànsit
C. Papa Pius XI, 116-118 - 08208 Sabadell - Tel. 93 727 89 06

5 Atenció especialitzada Parc Taulí - CAP Sant Fèlix
Ctra. de Barcelona, 473 - 08204 Sabadell - Tel. 93 728 44 64

Atenció especialitzada Parc Taulí - CAP Cerdanyola-Ripollet
C. Tarragona s/n, cantonada amb ctra. Nacional 150 - 08291 Ripollet - Tel. 93 594 21 11

El Consorci Corporació Sanitària Parc Taulí de Sabadell és un consorci públic de la Generalitat de Catalunya, l'Ajuntament de Sabadell i la Universitat Autònoma de Barcelona